

PROGRAMA PROINFÂNCIA - PROJETO TIPO 2				
PROJETO DE INSTALAÇÕES				
COORDENAÇÃO	REDE DE ÁGUA FRIA DETALHES - CORTES DETALHES CORTES C1 AO C23			HAG
CGEST - Coordenação Geral de Infraestrutura Educatonal	REVISÃO	ESCALA	PRIMEIRA	
FORMATO	R:01 R:00	1/25 DATA EMISSÃO JAN 2017	06/08	
Ao (1189464)				

FORMATO	R.00	DATA EMISSÃO	06/08
A0 (1180x841)	R.02	JANEIRO/2017	

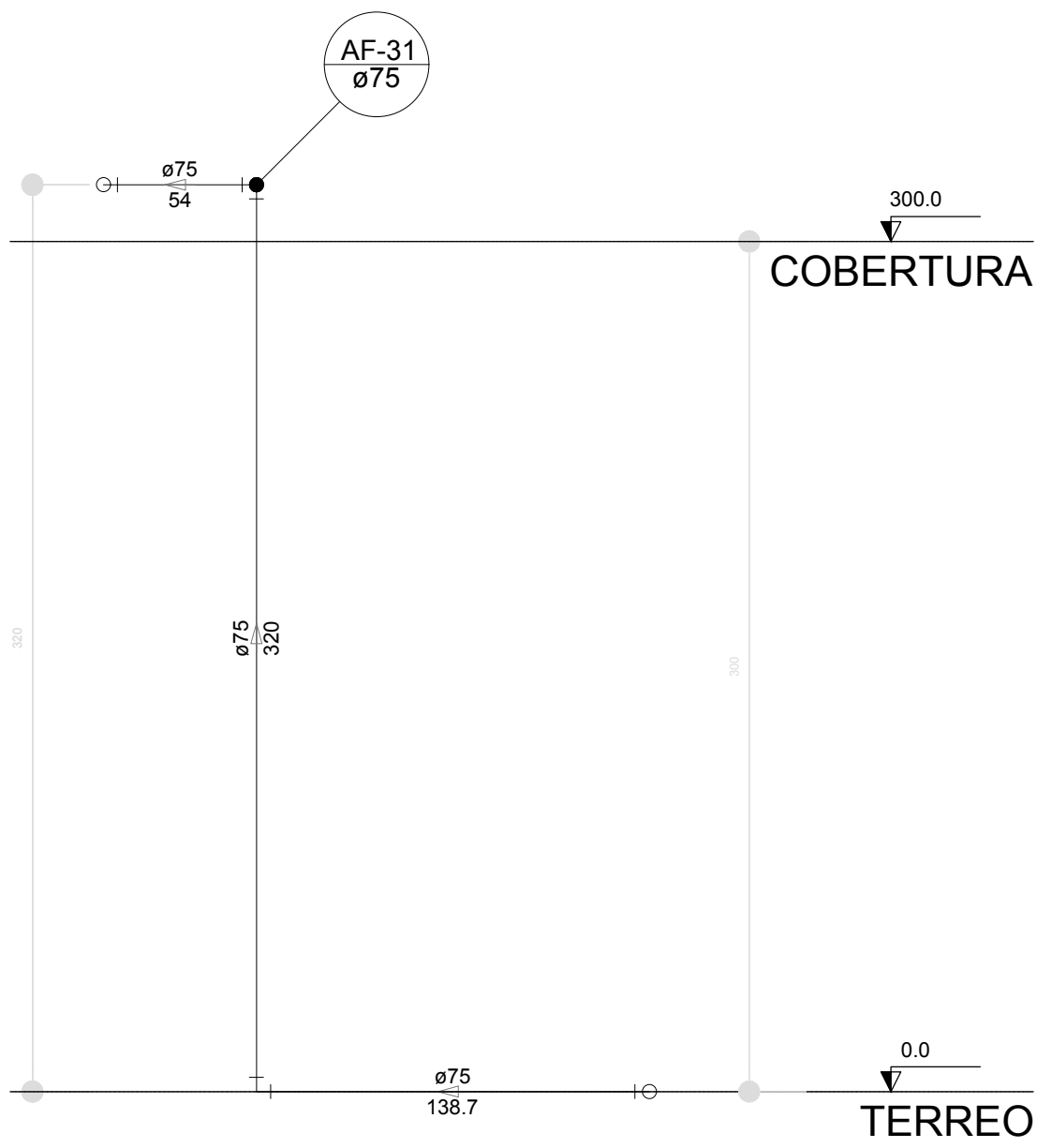

Corte C24
escala 1:25

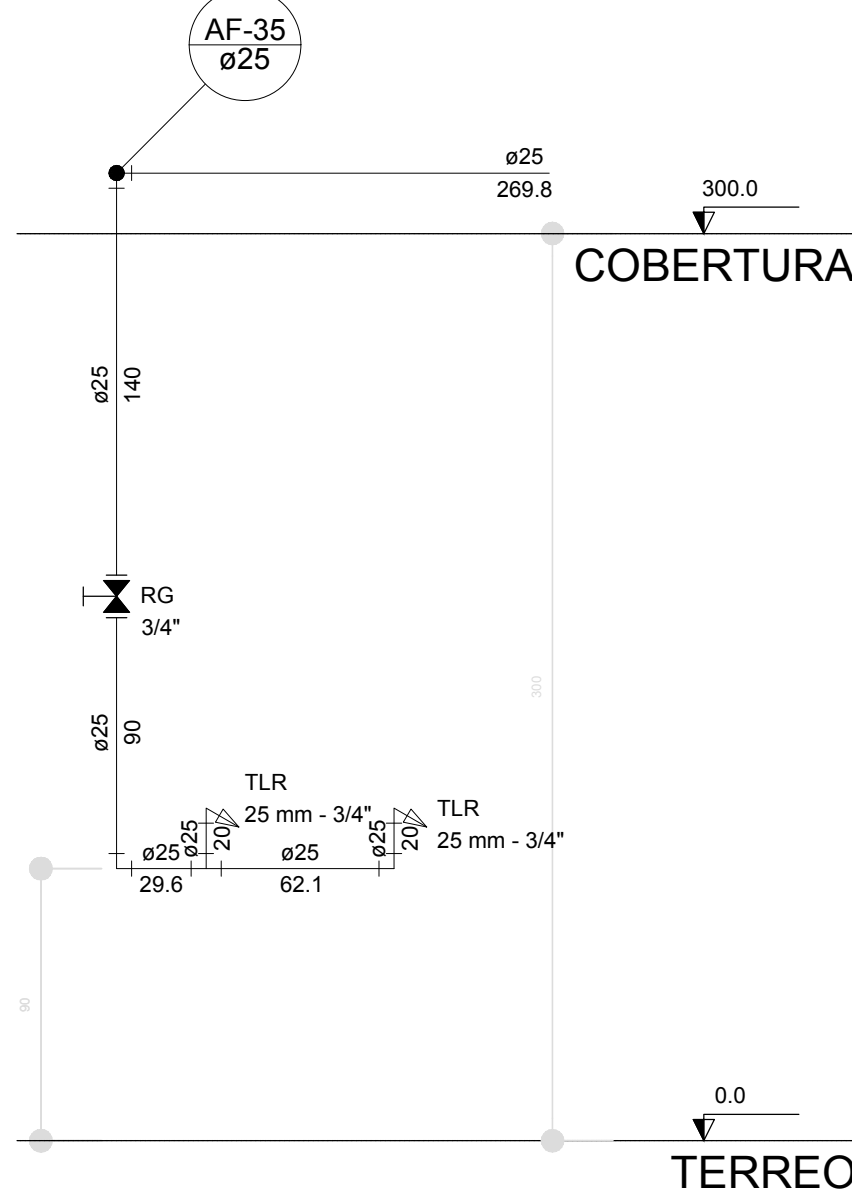

Corte C25
escala 1:25

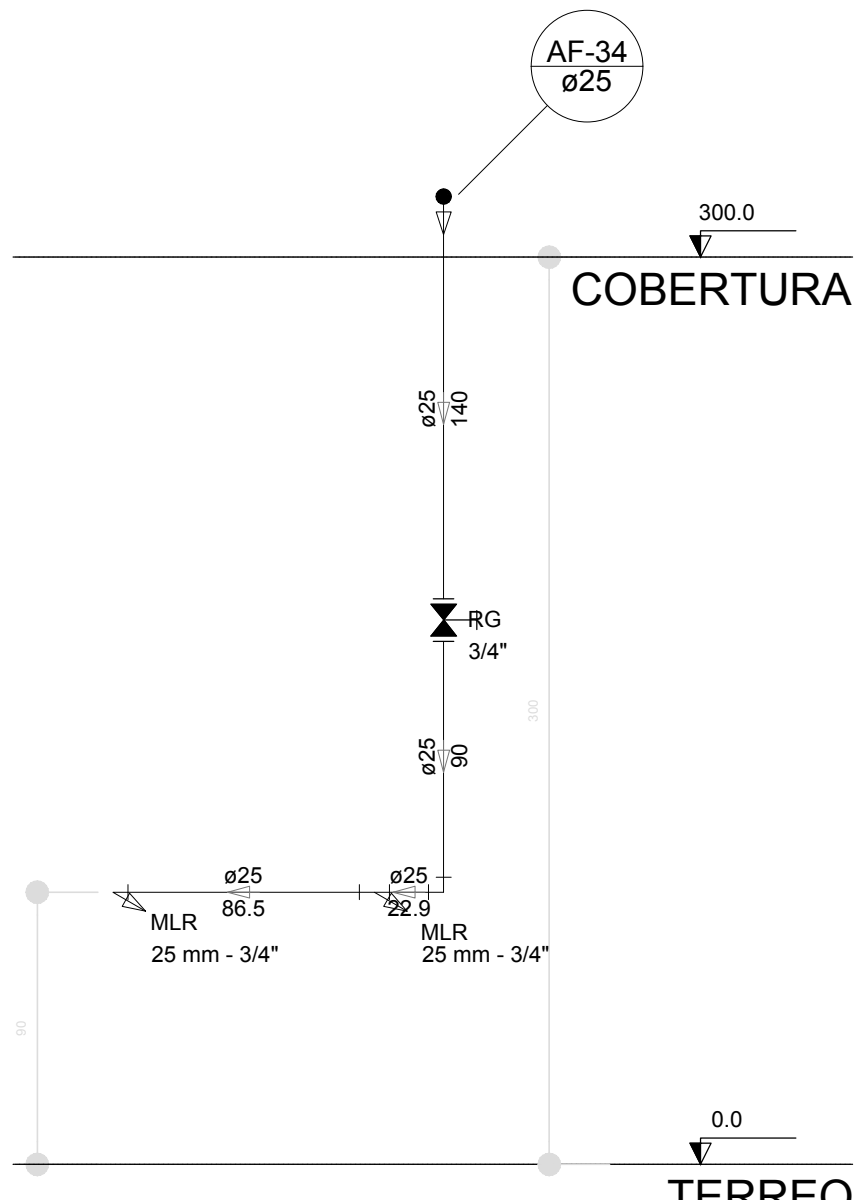

Corte C26
escala 1:25

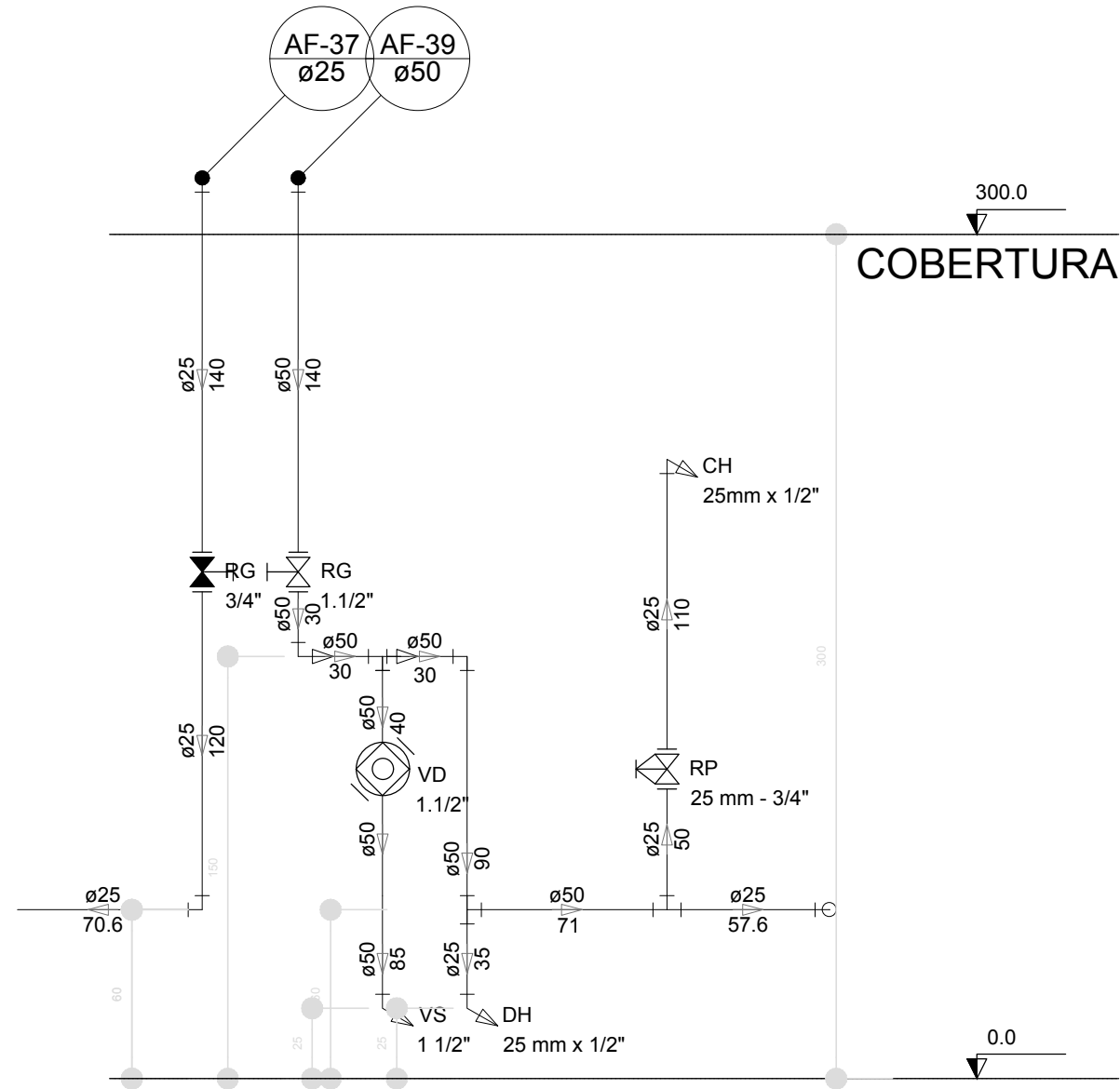

Corte C27
escala 1:25

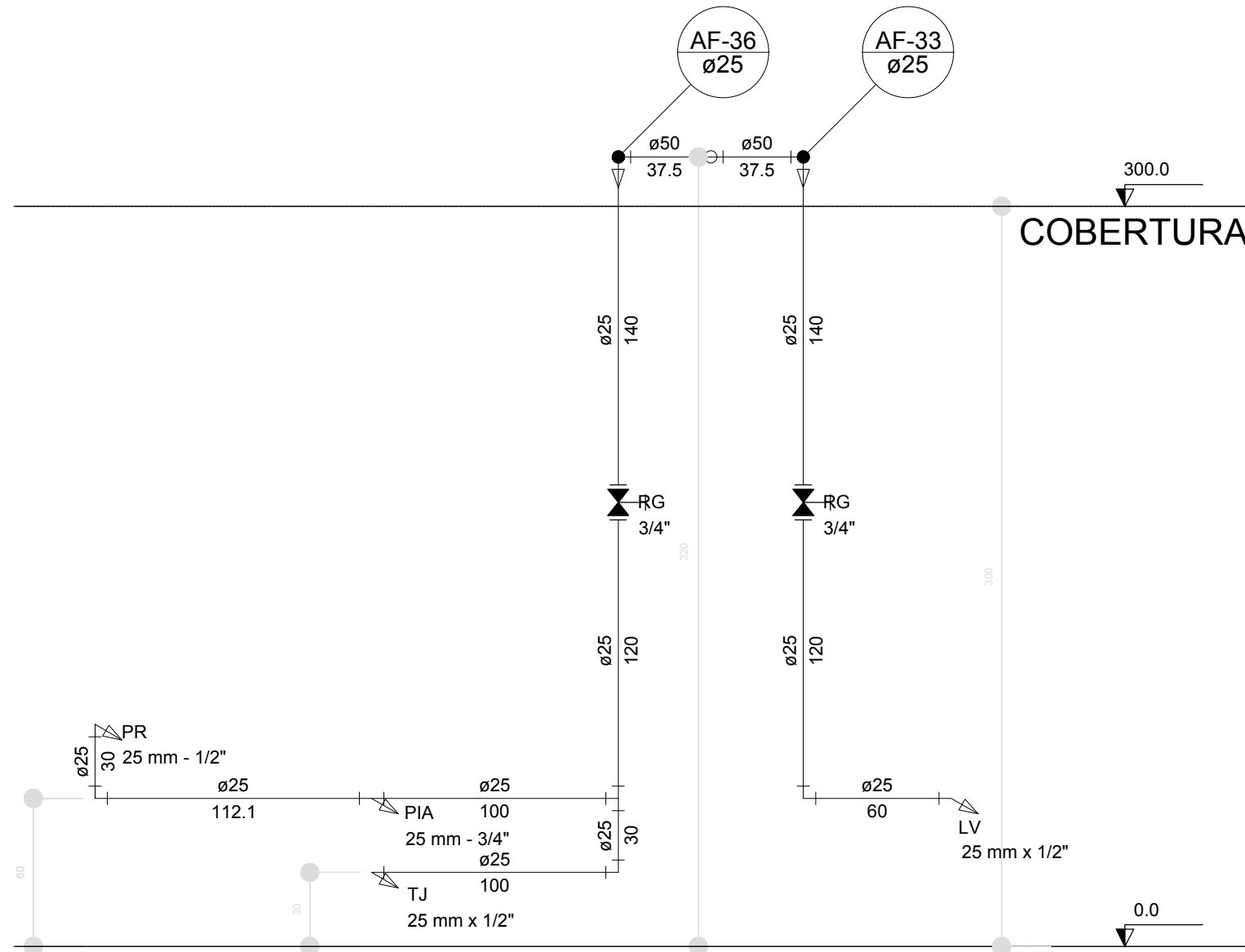

Corte C29
escala 1:25

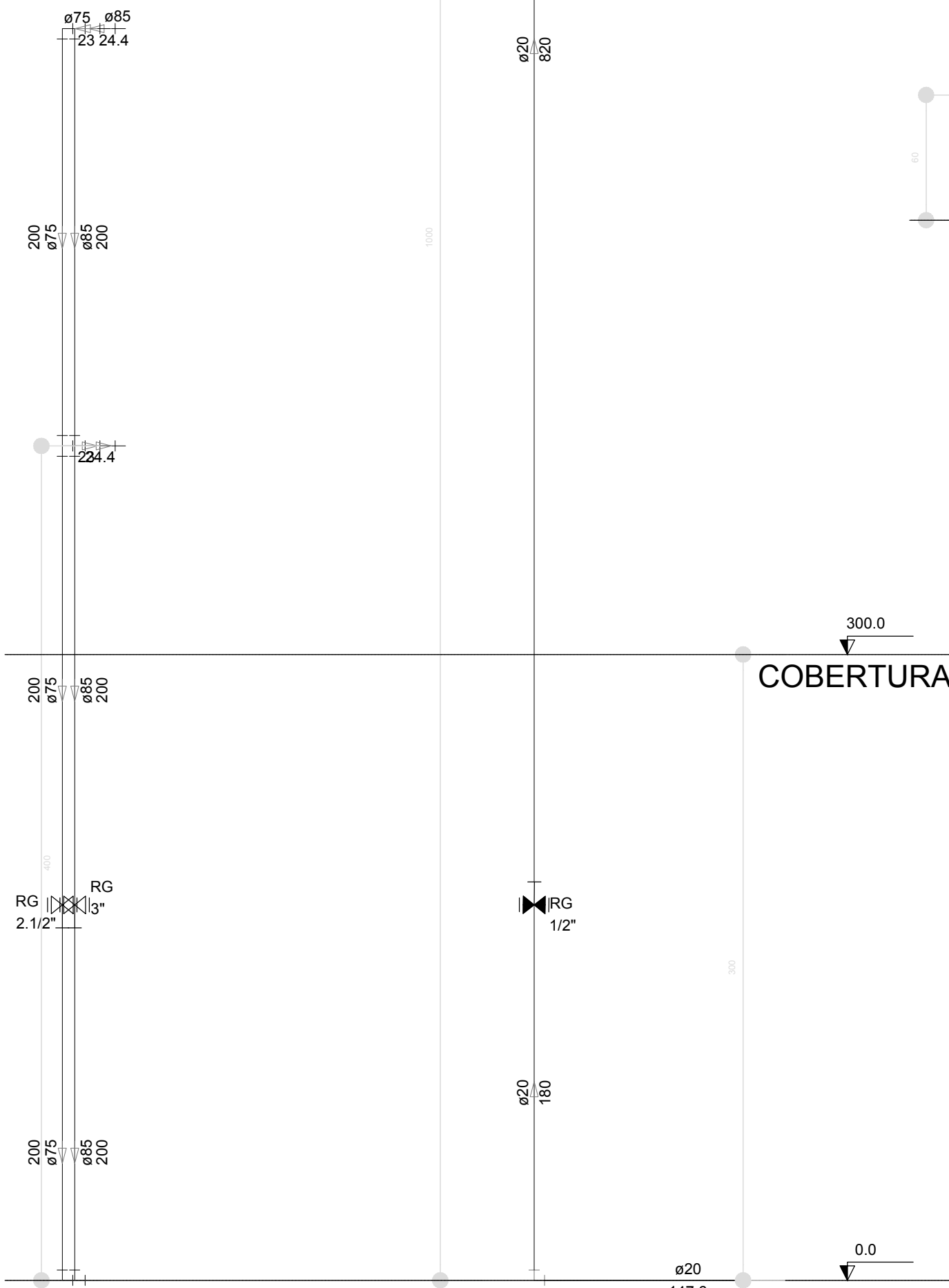

Corte C31
escala 1:25

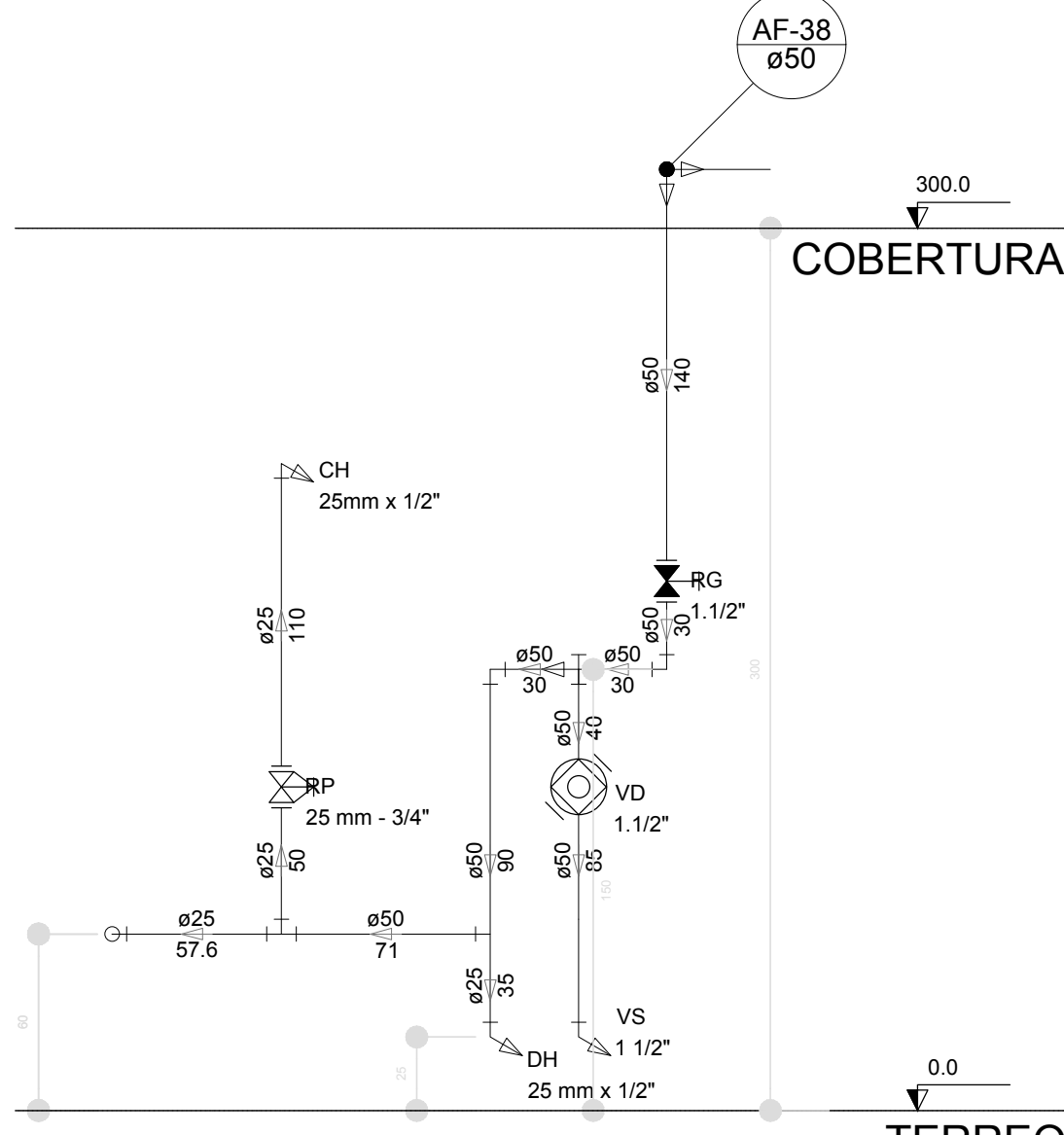

Corte C30
escala 1:25

LEGENDA DAS INDICAÇÕES		LEGENDA	
BN	Banheira com joelho de 90° - 25 mm - 1/2" - FNDE		ALIMENTADOR PREDIAL
BB	Betedouro com joelho de 90° - 25 mm - 1/2" - FNDE		HIDRÔMETRO
CH	Chuveiro - 25mm x 1/2"		REGISTRO BRUTO GAVETA INDUSTRIAL C/ PVC SOLDÁVEL - RG
DH	Ducha Higiénica - 25 mm x 1/2"		REGISTRO BRUTO GAVETA EUROPA C/ PVC SOLDÁVEL - RG
HIDRÔ-METRO	Hidrômetros - cavaleta 1/2"-Tigre		REGISTRO DE PRESSÃO C/ PVC SOLDÁVEL - RP
LV	Lavatório com joelho de 90° - 25 mm - 1/2"		REGISTRO DE GAVETA C/ CANOPLA CROMADA C/ PVC SOLDÁVEL - RG
MLR	Máquina de lavar roupa com Te de 90° - 25 mm - 3/4" - FNDE		VÁLVULA DE DESCARGA C/ PVC SOLDÁVEL - VD
PIA	Pia de cozinha com joelho de 90° - 25 mm - 1/2"		
PR	Purificador com joelho 90° - 25 mm - 1/2" - FNDE		
RP	Registro de Pressão com PVC soldável - 25 mm - 3/4"		
RG	Registro de gaveta c/canopla cromada c/PVC soldável - 3/4"		
TLR	Tanque de lavar com joelho de 90° - 25 mm - 3/4"		
TJ	Tomeira de Jardim - 25 mm x 1/2"		
VD	Válvula de descarga c/PVC soldável - 1.1/2"		
VS	Vaso Sanitário com válvula de descarga - 1 1/2"		
MLL	Lava louças com joelho de 90° - 25 mm - 1/2"		

NOTAS	
- EXECUTAR ESTE PROJETO JUNTAMENTE COM O PROJETO ESTRUTURAL;	
- ANTES DA CONCRETAGEM PREVER PASSAGEM PARA AS TUBULAÇÕES, DENTRO DOS LIMITESE ESTABELECIDOS PELA NBR 6118:2014;	
- PARA ALTURA DOS PONTOS HIDRÁULICOS VERIFICAR REFERÊNCIA NO MEMORIAL DESCRITIVO;	
- ALTERAÇÕES NESTE PROJETO SOMENTE COM AUTORIZAÇÃO EXPRESSA DO FNDE;	
REFERÊNCIAS:	
- MEMORIAL DESCRITIVO E ESPECIFICAÇÕES TÉCNICAS	
- PLANILHA DE QUANTITATIVOS.	

02	JANEIRO/ 2017	Atendimento à NBR 9050/ 2015; Alteração: quatro de áreas, sanitários infantis 1 e 2, altura da platibanda, mobiliário e equipamento, altura da cerâmica nos sanitários, cor dos portões dos solários e altura da porta PA4; Acréscimo das duchas higiénicas e escaninhos pré-escola. Retirada da chapa de aço abaixo da platibanda.
01	AGOSTO/ 2016	Alteração paredes - shaft para tubulação hidráulica e detalhamento; alteração da altura da platibanda.
Nº	DATA	DESCRIÇÃO

CONTROLE DE REVISÕES

<div><div><div><div><div></div><div></div><div></div><div></div><div></div><div></div><div></div><div></div><div></div><div></div><div></div><div></div><div></div><div></div><div></div><div></div><div></div><div></div><div></div><div></div><div></div><div></div><div></div><div></div><div></div><div></div><div></div><div></div><div></div><div></div><div></div><div></div><div></div><div></div><div></div><div></div><div></div><div></div><div></div><div></div><div></div><div></div><div></div><div></div><div></div><div></div><div></div><div></div><div></div><div></div><div></div><div></div><div></div><div></div><div></div><div></div><div></div><div></div><div></div><div></div><div></div><div></div><div></div><div></div><div></div><div></div><div></div><div></div><div></div><div></div><div></div><div></div><div></div><div></div><div></div><div></div><div></div><div></div><div></div><div></div><div></div><div></div><div></div><div></div><div></div><div></div><div></div><div></div><div></div><div></div><div></div><div></div><div></div><div></div><div></div><div></div><div></div><div></div><div></div><div></div><div></div><div></div><div></div><div></div><div></div><div></div><div></div><div></div><div></div><div></div><div></div><div></div><div></div><div></div><div></div><div></div><div></div><div></div><div></div><div></div><div></div><div></div><div></div><div></div><div></div><div></div><div></div><div></div><div></div><div></div><div></div><div></div><div></div><div></div><div></div><div></div><div></div><div></div><div></div><div></div><div></div><div></div><div></div><div></div><div></div><div></div><div></div><div></div><div></div><div></div><div></div><div></div><div></div><div></div><div></div><div></div><div></div><div></div><div></div><div></div><div></div><div></div><div></div><div></div><div></div><div></div><div></div><div></div><div></div><div></div><div></div><div></div><div></div><div></div><div></div><div></div><div></div><div></div><div></div><div></div><div></div><div></div><div></div><div></div><div></div><div></div><div></div><div></div><div></div><div></div><div></div><div></div><div></div><div></div><div></div><div></div><div></div><div></div><div></div><div></div><div></div><div></div><div></div><div></div><div></div><div></div><div></div><div></div><div></div><div></div><div></div><div></div><div></div><div></div><div></div><div></div><div></div><div></div><div></div><div></div><div></div><div></div><div></div><div></div><div></div><div></div><div></div><div></div><div></div><div></div><div></div><div></div><div></div><div></div><div></div><div></div><div></div><div></div><div></div><div></div><div></div><div></div><div></div><div></div><div></div><div></div><div></div><div></div><div></div><div></div><div></div><div></div><div></div><div></div><div></div><div></div><div></div><div></div><div></div><div></div><div></div><div></div><div></div><div></div><div></div><div></div><div></div><div></div><div></div><div></div><div></div><div></div><div></div><div></div><div></div><div></div><div></div><div></div><div></div><div></div><div></div><div></div><div></div><div></div><div></div><div></div><div></div><div></div><div></div><div></div><div></div><div></div><div></div><div></div><div></div><div></div><div></div><div></div><div></div><div></div><div></div><div></div><div></div><div></div><div></div><div></div><div></div><div></div><div></div><div></div><div></div><div></div><div></div><div></div><div></div><div></div><div></div><div></div><div></div><div></div><div></div><div></div><div></div><div></div><div></div><div></div><div></div><div></div><div></div><div></div><div></div><div></div><div></div><div></div><div></div><div></div><div></div><div></div><div></div><div></div><div></div><div></div><div></div><div></div><div></div><div></div><div></div><div></div><div></div><div></div><div></div><div></div><div></div><div></div><div></div><div></div><div></div><div></div><div></div><div></div><div></div><div></div><div></div><div></div><div></div><div></div><div></div><div></div><div></div><div></div><div></div><div></div><div></div><div></div><div></div><div></div><div></div><div></div><div></div><div></div><div></div><div></div><div></div><div></div><div></div><div></div><div></div><div></div><div></div><div></div><div></div><div></div><div></div><div></div><div></div><div></div><div></div><div></div><div></div><div></div><div></div><div></div><div></div><div></div><div></div><div></div><div></div><div></div><div></div><div></div><div></div><div></div><div></div><div></div><div></div><div></div><div></div><div></div><div></div><div></div><div></div><div></div><div></div><div></div><div></div><div></div><div></div><div></div><div></div><div></div><div></div><div></div><div></div><div></div><div></div><div></div><div></div><div></div><div></div><div></div><div></div><div></div><div></div><div></div><div></div><div></div><div></div><div></div><div></div><div></div><div></div><div></div><div></div><div></div><div></div><div></div><div></div><div></div><div></div><div></div><div></div><div></div><div></div><div></div><div></div><div></div><div></div><div></div><div></div><div></div><div></div><div></div><div></div><div></div><div></div><div></div><div></div><div></div><div></div><div></div><div></div><div></div><div></div><div></div><div></div><div></div><div></div><div></div><div></div><div></div><div></div><div></div><div></div><div></div><div></div><div></div><div></div><div></div><div></div><div></div><div></div><div></div><div></div><div></div><div></div><div></div><div></div><div></div><div></div><div></div><div></div><div></div><div></div><div></div><div></div><div></div><div></div><div></div><div></div><div></div><div></div><div></div><div></div><div></div><div></div><div></div><div></div><div></div><div></div><div></div><div></div><div></div><div></div><div></div><div></div><div></div><div></div><div></div><div></div><div></div><div></div><div></div><div></div><div></div><div></div><div></div><div></div><div></div><div></div><div></div><div></div><div></div><div></div><div></div><div></div><div></div><div></div><div></div><div></div><div></div><div></div><div></div><div></div><div></div><div></div><div></div><div></div><div></div><div></div><div></div><div></div><div></div><div></div><div></div><div></div><div></div><div></div><div></div><div></div><div></div><div></div><div></div><div></div><div></div><div></div><div></div><div></div><div></div><div></div><div></div><div></div><div></div><div></div><div></div><div></div><div></div><div></div><div></div><div></div><div></div><div></div><div></div><div></div><div></div><div></div><div></div><div></div><div></div><div></div><div></div><div></div><div></div><div></div><div></div><div></div><div></div><div></div><div></div><div></div><div></div><div></div><div></div><div></div><div></div><div></div><div></div><div></div><div></div><div></div><div></div><div></div><div></div><div></div><div></div><div></div><div></div><div></div><div></div><div></div><div></div><div></div><div></div><div></div><div></div><div></div><div></div><div></div><div></div><div></div><div></div><div></div><div></div><div></div><div></div><div></div><div></div><div></div><div></div><div></div><div></div><div></div><div></div><div></div><div></div><div></div><div></div><div></div><div></div><div></div><div></div><div></div><div></div><div></div><div></div><div></div><div></div><div></div><div></div><div></div><div></div><div></div><div></div><div></div><div></div><div></div><div></div><div></div><div></div><div></div><div></div><div></div><div></div><div></div><div></div><div></div><div></div><div></div><div></div><div></div><div></div><div></div><div></div><div></div><div></div><div></div><div></div><div></div><div></div><div></div><div></div><div></div><div></div><div></div><div></div><div></div><div></div><div></div><div></div><div></div><div></div><div></div><div></div><div></div><div></div><div></div><div></div><div></div><div></div><div></div><div></div><div></div><div></div><div></div><div></div><div></div><div></div><div></div><div></div><div></div><div></div><div></div><div></div><div></div><div></div><div></div><div></div><div></div><div></div><div></div><div></div><div></div><div></div><div></div><div></div><div></div><div></div><div></div><div></div><div></div><div></div><div></div><div></div><div></div><div></div><div></div><div></div><div></div><div></div><div></div><div></div><div></div><div></div><div></div><div></div><div></div><div></div><div></div><div></div><div></div><div></div><div></div><div></div><div></div><div></div><div></div><div></div><div></div><div></div><div></div><div></div><div></div><div></div><div></div><div></div><div></div><div></div><div></div><div></div><div></div><div></div><div></div><div></div><div></div><div></div><div></div><div></div><div></div><div></div><div></div><div></div><div></div><div></div><div></div><div></div><div></div><div></div><div></div><div></div><div></div><div></div><div></div><div></div><div></div><div></div><div></div><div></div><div></div><div></div><div></div><div></div><div></div><div></div><div></div><div></div><div></div><div></div><div></div><div></div><div></div><div></div><div></div><div></div><div></div><div></div><div></div><div></div><div></div><div></div><div></div><div></div><div></div><div></div><div></div><div></div><div></div><div></div><div></div><div></div><div></div><div></div><div></div><div></div><div></div><div></div><div></div><div></div><div></div><div></div><div></div><div></div><div></div><div></div><div></div><div></div><div></div><div></div><div></div><div></div><div></div><div></div><div></div><div></div><div></div><div></div><div></div><div></div><div></div><div></div><div></div><div></div><div></div><div></div><div></div><div></div><div></div><div></div><div></div><div></div><div></div><div></div><div></div><div></div><div></div><div></div><div></div><div></div><div></div><div></div><div></div><div></div><div></div><div></div><div></div><div></div><div></div><div></div><div></div><div></div><div></div><div></div><div></div><div></div><div></div><div></div><div></div><div></div><div></div><div></div><div></div><div></div><div></div><div></div><div></div><div></div><div></div><div></div><div></div><div></div><div></div><div></div><div></div><div></div><div></div><div></div><div></div><div></div><div></div><div></div><div></div><div></div><div></div><div></div><div></div><div></div><div></div><div></div><div></div><div></div><div></div><div></div><div></div><div></div><div></div><div></div><div></div><div></div><div></div><div></div><div></div><div></div><div></div><div></div><div></div><div></div><div></div><div></div><div></div><div></div><div></div><div></div><div></div><div></div><div></div><div></div><div></div><div></div><div></div><div></div><div></div><div></div><div></div><div></div><div></div><div></div><div></div><div></div><div></div><div></div><div></div><div></div><div></div><div></div><div></div><div></div><div></div><div></div><div></div><div></div><div></div><div></div><div></div><div></div><div></div><div></div><div></div><div></div><div></div><div></div><div></div><div></div><div></div><div></div><div></div><div></div><div></div><div></div><div></div><div></div><div></div><div></div><div></div><div></div><div></div><div></div><div></div><div></div><div></div><div></div><div></div><div></div><div></div><div></div><div></div><div></div><div></div><div></div><div></div><div></div><div></div><div></div><div></div><div></div><div></div><div></div><div></div><div></div><div></div><div></div><div></div><div></div><div></div><div></div><div></div><div></div><div></div><div></div><div></div><div></div><div></div><div></div><div></div><div></div><div></div><div></div><div></div><div></div><div></div><div></div><div></div><div></div><div></div><div></div><div></div><div></div><div></div><div></div><div></div><div></div><div></div><div></div><div></div><div></div><div></div><div></div><div></div><div></div><div></div><div></div><div></div><div></div><div></div><div></div><div></div><div></div><div></div><div></div><div></div><div></div><div></div><div></div><div></div><div></div><div></div><div></div><div></div><div></div><div></div><div></div><div></div><div></div><div></div><div></div><div></div><div></div><div></div><div></div><div></div><div></div><div></div><div></div><div></div><div></div><div></div><div></div><div></div><div></div><div></div><div></div><div></div><div></div><div></div><div></div><div></div><div></div><div></div><div></div><div></div><div></div><div></div><div></div><div></div><div></div><div></div><div></div><div></div><div></div><div></div><div></div><div></div><div></div><div></div><div></div><div></div><div></div><div></div><div></div><div></div><div></div><div></div><div></div><div></div><div></div><div></div><div></div><div></div><div></div><div></div><div></div><div></div><div></div><div></div><div></div><div></div></div></div></div></div>	
---	--

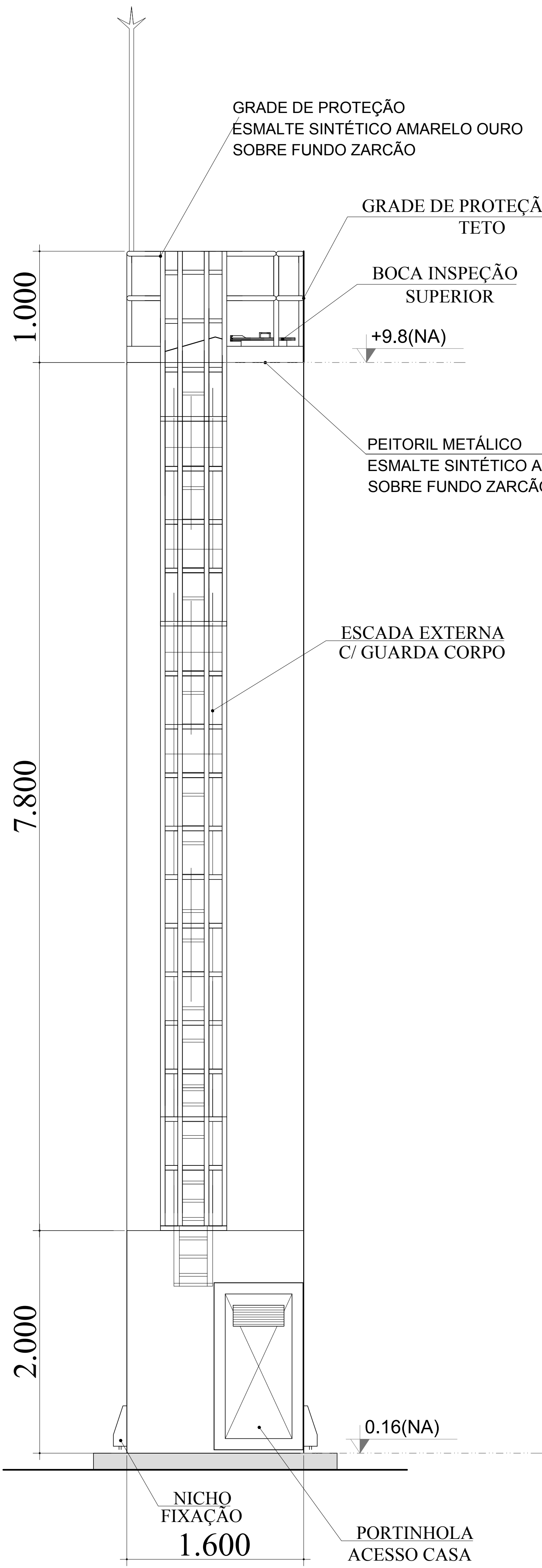

DET. ACESSÓRIOS
ESCALA 1:100

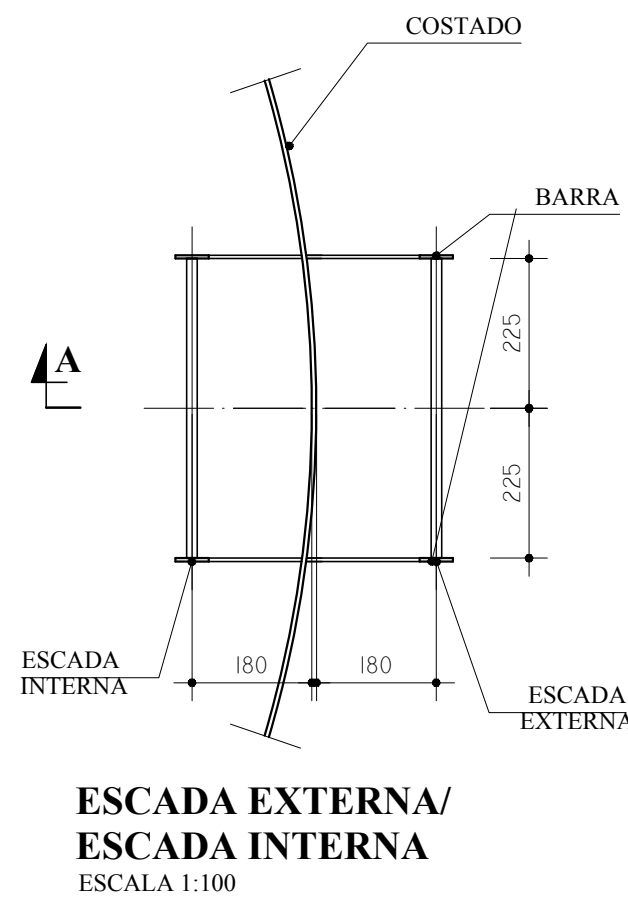
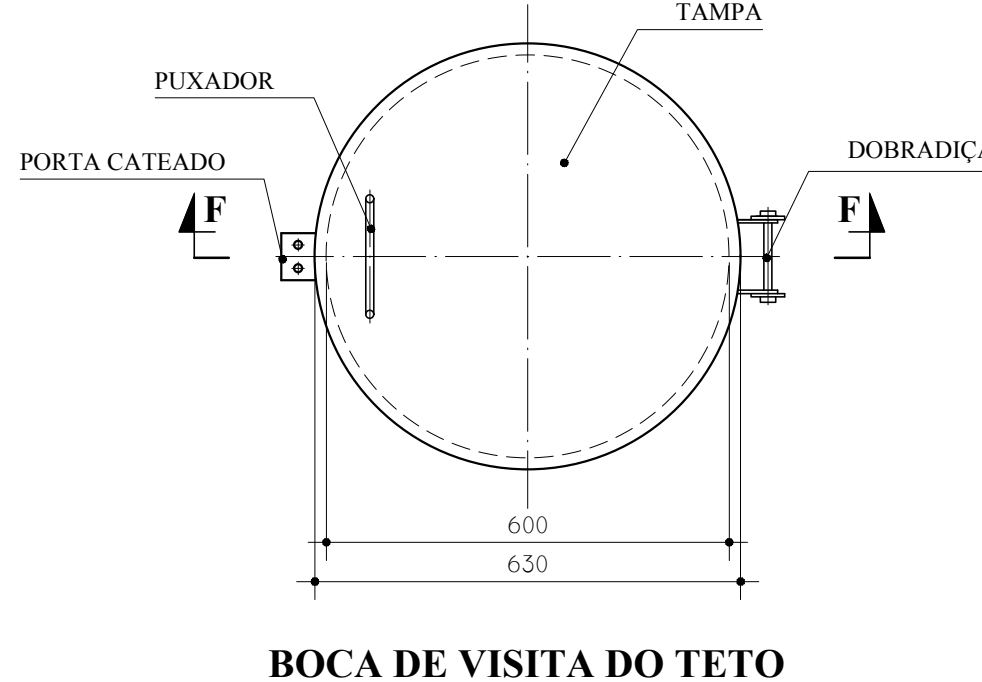
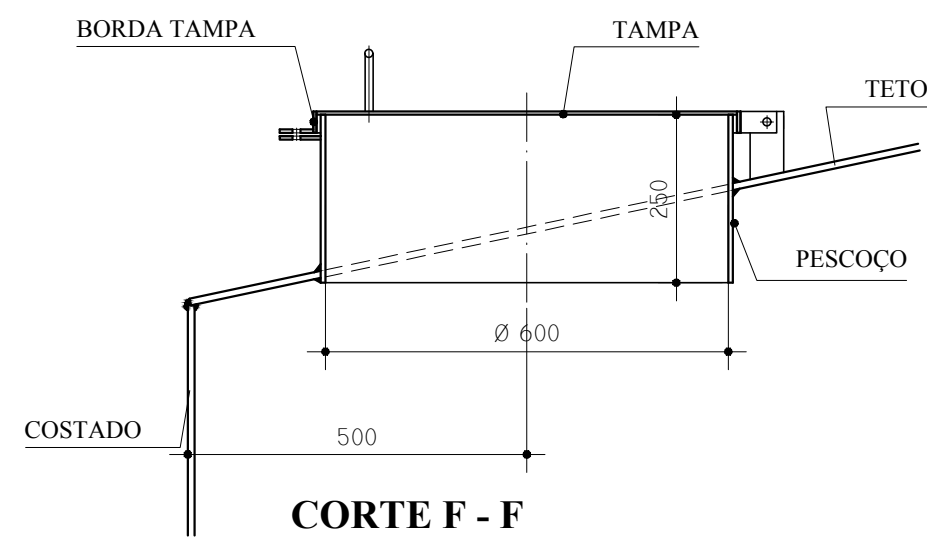

DET. ILUSTRATIVO
ESCALA 1:100

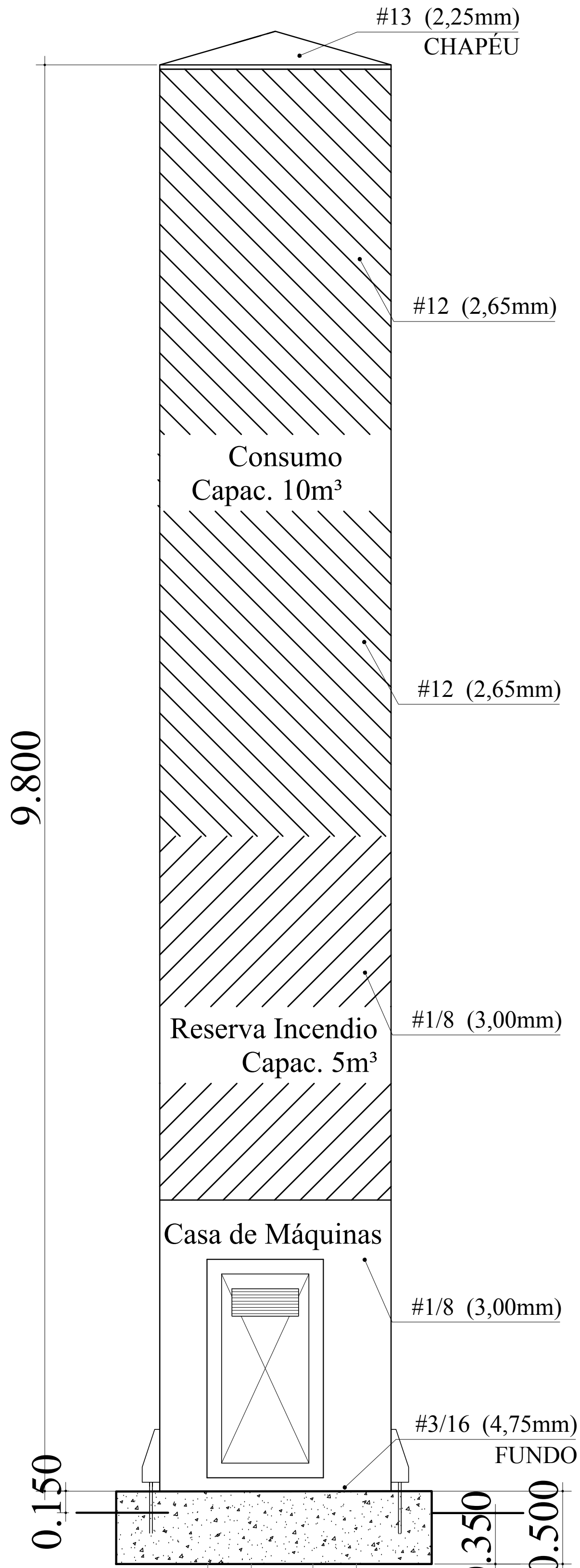
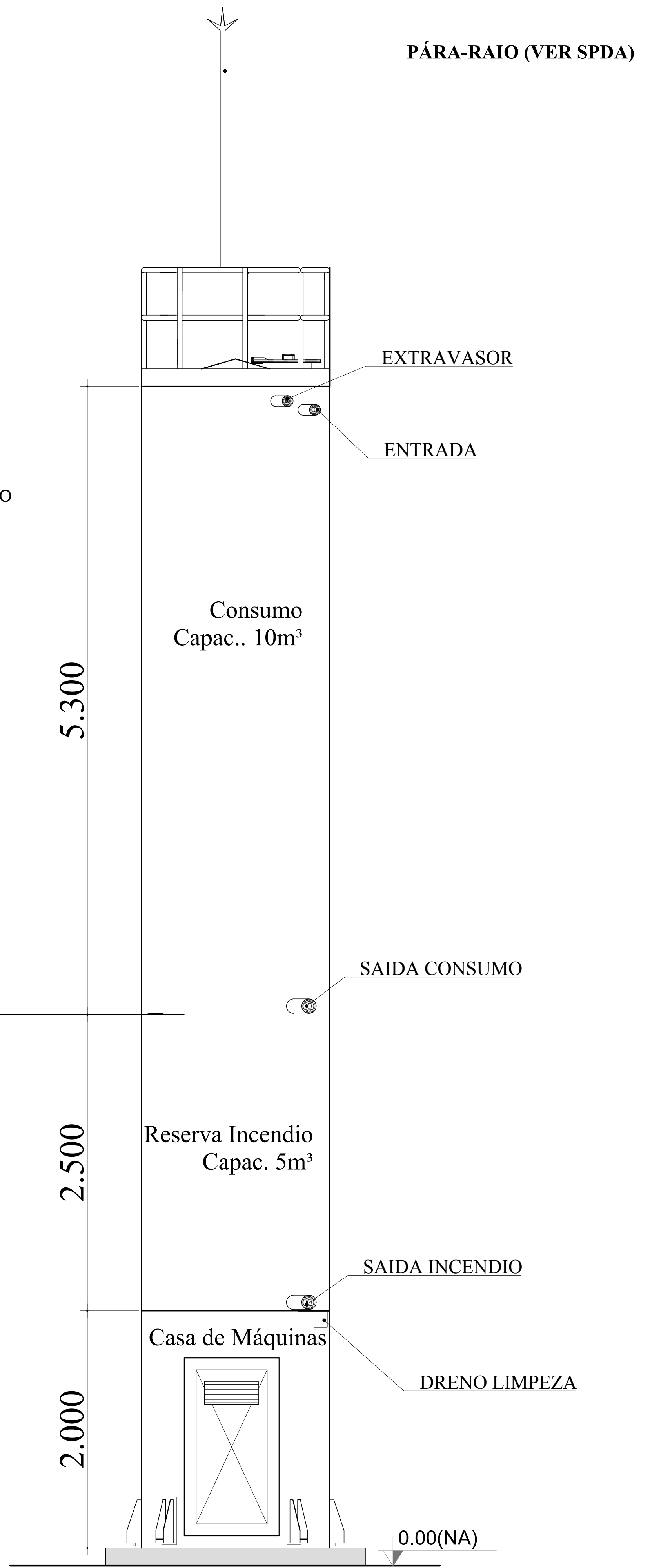
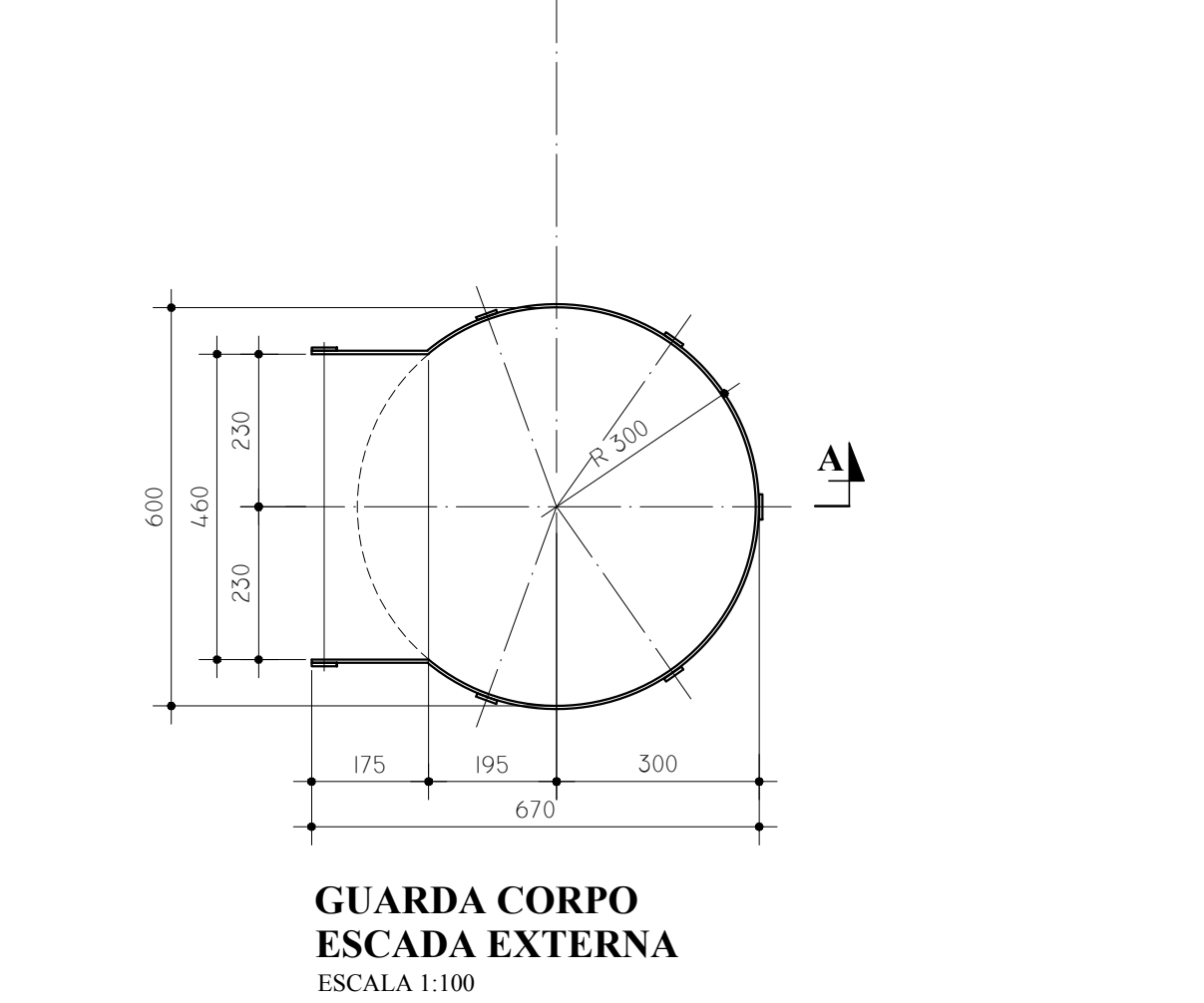

DET. ILUSTRATIVO
ESCALA 1:100

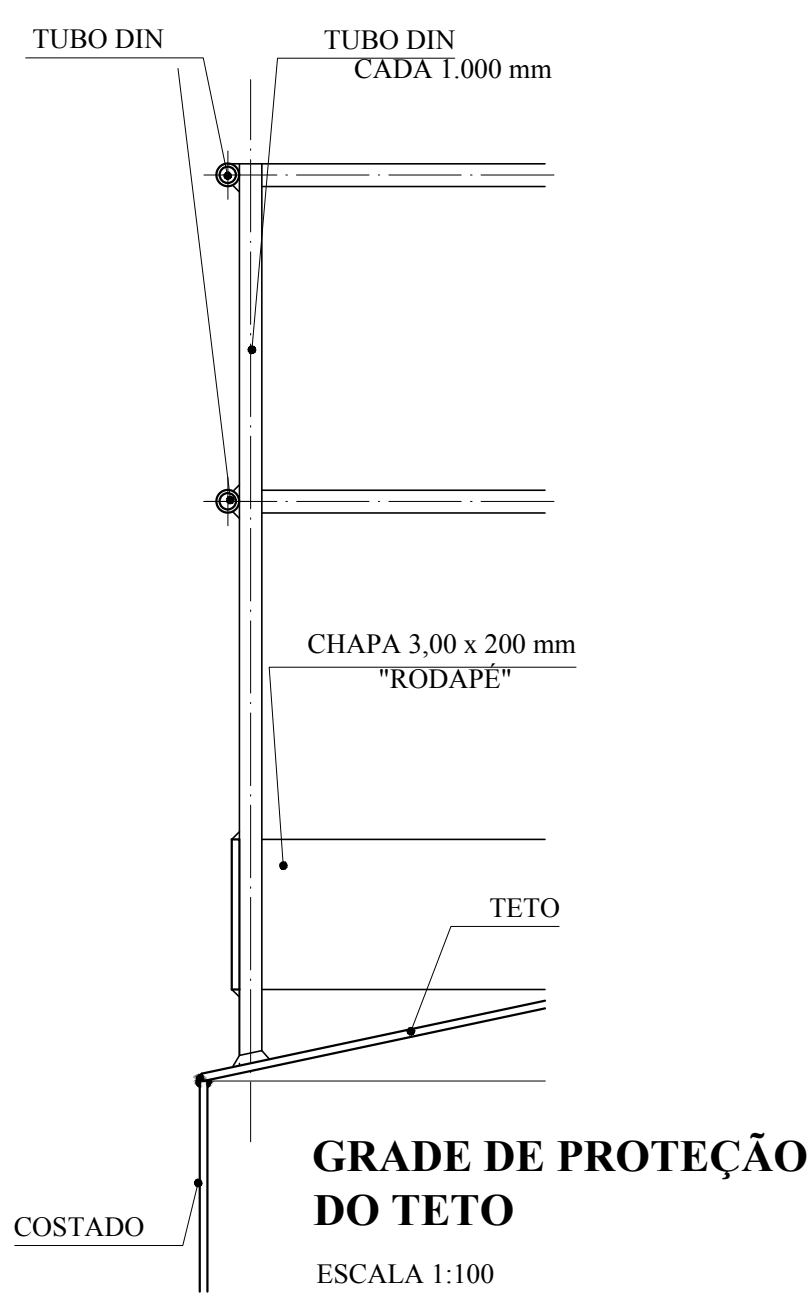
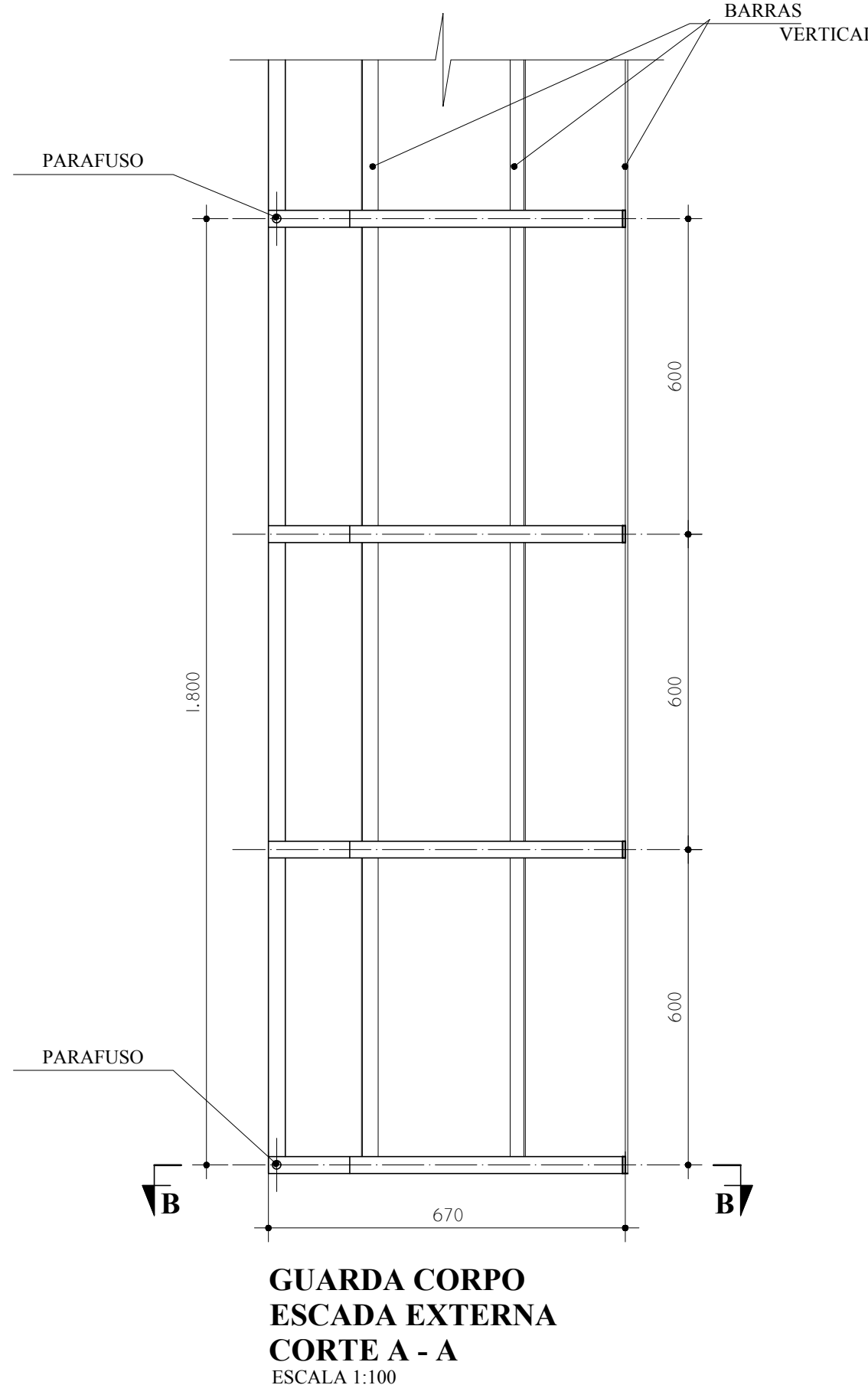
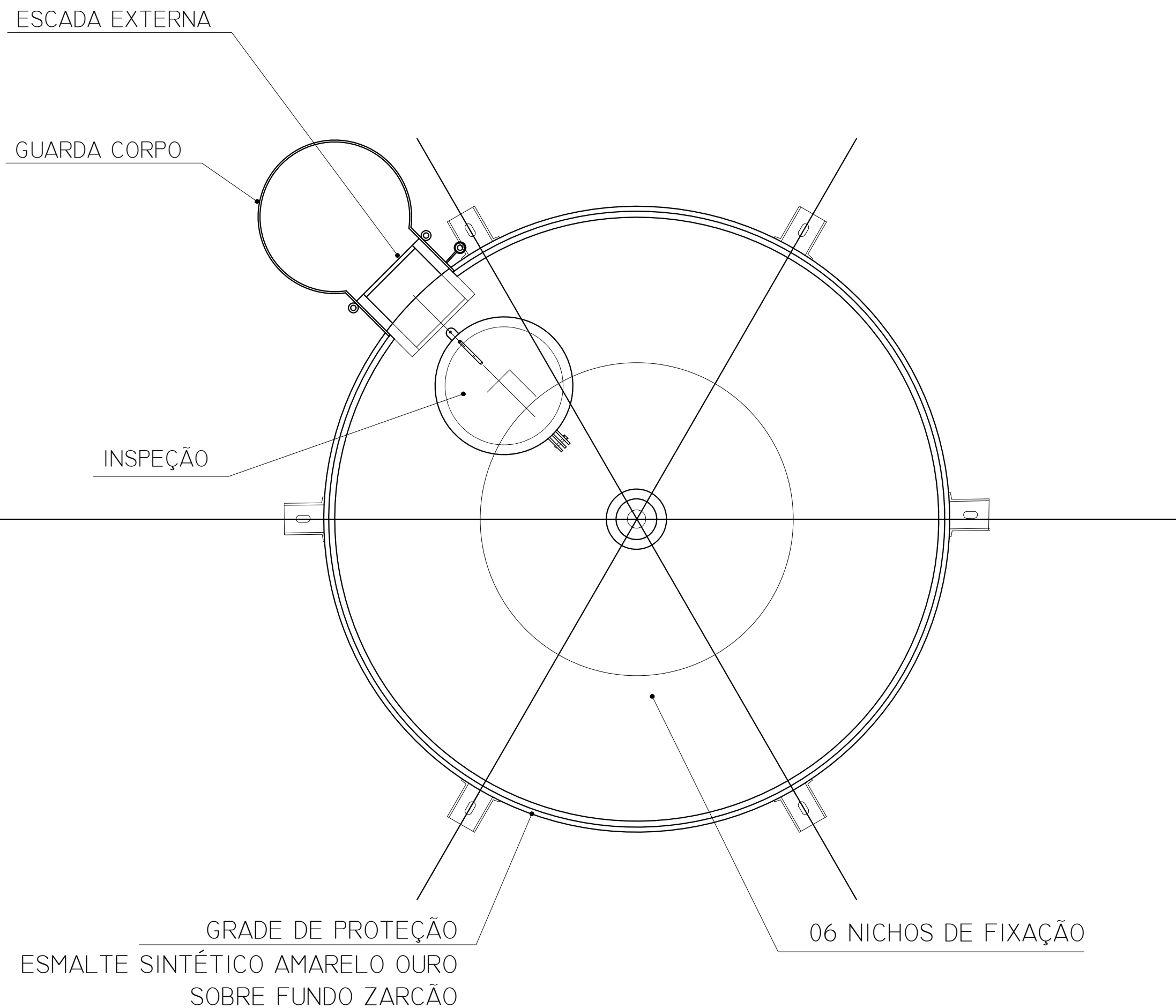

LEGENDA DAS INDICAÇÕES	LEGENDA
BN Banheira com joelho de 90° - 25 mm - 1/2" - FNDE	ALIMENTADOR PREDIAL
BB Bebedouro com joelho de 90° - 25 mm - 1/2" - FNDE	HIDRÔMETRO
CH Chuveiro - 25mm x 1/2"	REGISTRO BRUTO GAVETA INDUSTRIAL C/ PVC SOLDÁVEL - RG
DH Ducha Higiênica - 25 mm x 1/2"	REGISTRO BRUTO GAVETA EUROPA C/ PVC SOLDÁVEL - RG
HIDRÔMETRO Hidrômetros - cavalete 1/2" Tigre	REGISTRO DE PRESSÃO C/ PVC SOLDÁVEL - RP
LV Lavatório com joelho de 90° - 25 mm - 3/4" - FNDE	REGISTRO DE GAVETA C/ CANOPLA CROMADA C/ PVC SOLDÁVEL - RG
MLR Máquina de lavar roupa com Te de 90° - 25 mm - 3/4" - FNDE	VÁLVULA DE DESCARGA C/ PVC SOLDÁVEL - VO
PIA Pia de cozinha com joelho de 90° - 25 mm - 1/2"	
PR Purificador com joelho 90° - 25 mm - 1/2" - FNDE	
RP Registro de Pressão com PVC soldável - 25 mm - 3/4"	
RG Registro de gaveta c/ canopla cromada c/ PVC soldável - 3/4"	
TLR Tanque de lavar com joelho de 90° - 25 mm - 3/4"	
TJ Tomada de Jarrin - 25 mm x 1/2"	
VD Válvula de descarga c/ PVC soldável - 1 1/2"	
VS Vaso Sanitário com válvula de descarga - 1 1/2"	
MLL Lava louças com joelho de 90° - 25 mm - 1/2"	

NOTAS
- EXECUTAR ESTE PROJETO JUNTAMENTE COM O PROJETO ESTRUTURAL.
- ANTES DA CONCRETAGEM REPERCUSSÃO PARA AS TUBULAÇÕES, DENTRO DOS LANCES ESTABELECIDOS PELA NBR 618:2014.
- PARA A ALTURA DOS PONTOS HIDRÁULICOS VERIFICAR REFERÊNCIA NO MEMORIAL DESCRITIVO.
- ALTERAÇÃO NESTE PROJETO SOMENTE COM AUTORIZAÇÃO EXPRESSA DO FNDE.
REFERÊNCIAS:
- MEMORIAL DESCRITIVO E ESPECIFICAÇÕES TÉCNICAS
- PLANILHA DE QUANTITATIVOS.

Nº	DATA	DESCRIÇÃO
01	AGOSTO/2016	Alteração paredes - shaft para tubulação hidráulica e detalhamento; alteração da altura da platibanda.
02	JANEIRO/2017	Alteração a NBR 9050/2015; Alteração: quadro de áreas, sanitários infantis 1 e 2, altura da platibanda, mobiliário e equipamento, altura de referência nos sanitários, cor dos pontos dos sanitários e altura da porta final. Acrescento das duchas higiênicas e escaninhos pré-escala. Retirada da chapa de aço abaixo da platibanda.

CONTROLE DE REVISÕES

FNDE <small>Fundo Nacional de Desenvolvimento</small> Educação		Ministério da Educação
PROJETO PADRÃO - FNDE		
PROPRIETÁRIO: :		
ENDEREÇO:		
MUNICÍPIO - UF:		
PROPRIETÁRIO		
RESP. TÉCNICO	CREA	
AUTOR DO PROJETO	CAU	
DUFO	CREA	
		RA
OBSERVAÇÕES:		

PROGRAMA PROINFÂNCIA - PROJETO TIPO 2			
PROJETO DE INSTALAÇÕES			
COORDENAÇÃO	REDE DE ÁGUA FRIA	HAG	
CGEST - Coordenação Geral de Infraestrutura Educacional	DETALHE DO RESERVATÓRIO		
FORMATO	REVISÃO	ESCALA	PRANCHAS
A0 (1189x841)	R.00 R.01 R.02	INDICADA JANEIRO/2017	08/08

MATERIAL:

ESTRUTURAL: CHAPAS DE AÇO CARBONO PATINÁVEL DE ALTA RESISTÊNCIA ESTRUTURAL E RESISTÊNCIA À CORROSÃO - (A-36).

SOLDAS: INTERNAS E EXTERNAS, QUALIFICADAS NA NORMA AWS A 5.18, PARA PROCESSO SEMI-AUTOMÁTICO (SPOLDA MIG), E NA NORMA AWS A 5.1, PARA PROCESSO MANUAL (ELETRODO), UTILIZANDO ARAMES SÓLIDOS E COBREADOS.

A. PINTURA INTERNA:

- TINTAS ESPECIAIS COM ALTA PROTEÇÃO CONTRA CORROSÃO E ATOXICAS, TOTALIZANDO 250 MICRÔMETROS DE ESPESSURA SECA SENDO:

01 - PREPARAÇÃO DE SUPERFÍCIE: JATEAMENTO SAT JATO METAL BRANCO AS 3;

02 - ACABAMENTO: 02 DEMÃOS TOTALIZANDO 125 MICRÔMETROS DE ESPESSURA SECA DE PRIMER EPOXY NA COR BRANCA;

A. PINTURA EXTERNA:

- TINTAS ESPECIAIS COM ALTA PROTEÇÃO CONTRA CORROSÃO E ATOXICAS, TOTALIZANDO 200 MICRÔMETROS DE ESPESSURA SECA SENDO:

01 - PREPARAÇÃO DE SUPERFÍCIE: JATEAMENTO SAT JATO METAL BRANCO AS 3;

02 - ACABAMENTO: 01 DEMÃO TOTALIZANDO 125 MICRÔMETROS DE ESPESSURA SECA DE PRIMER EPOXY NA COR AMARELO OURO;

03 - ACABAMENTO: 01 DEMÃO 75 MICRÔMETROS, POLIURETANO NA COR AMARELO OURO;

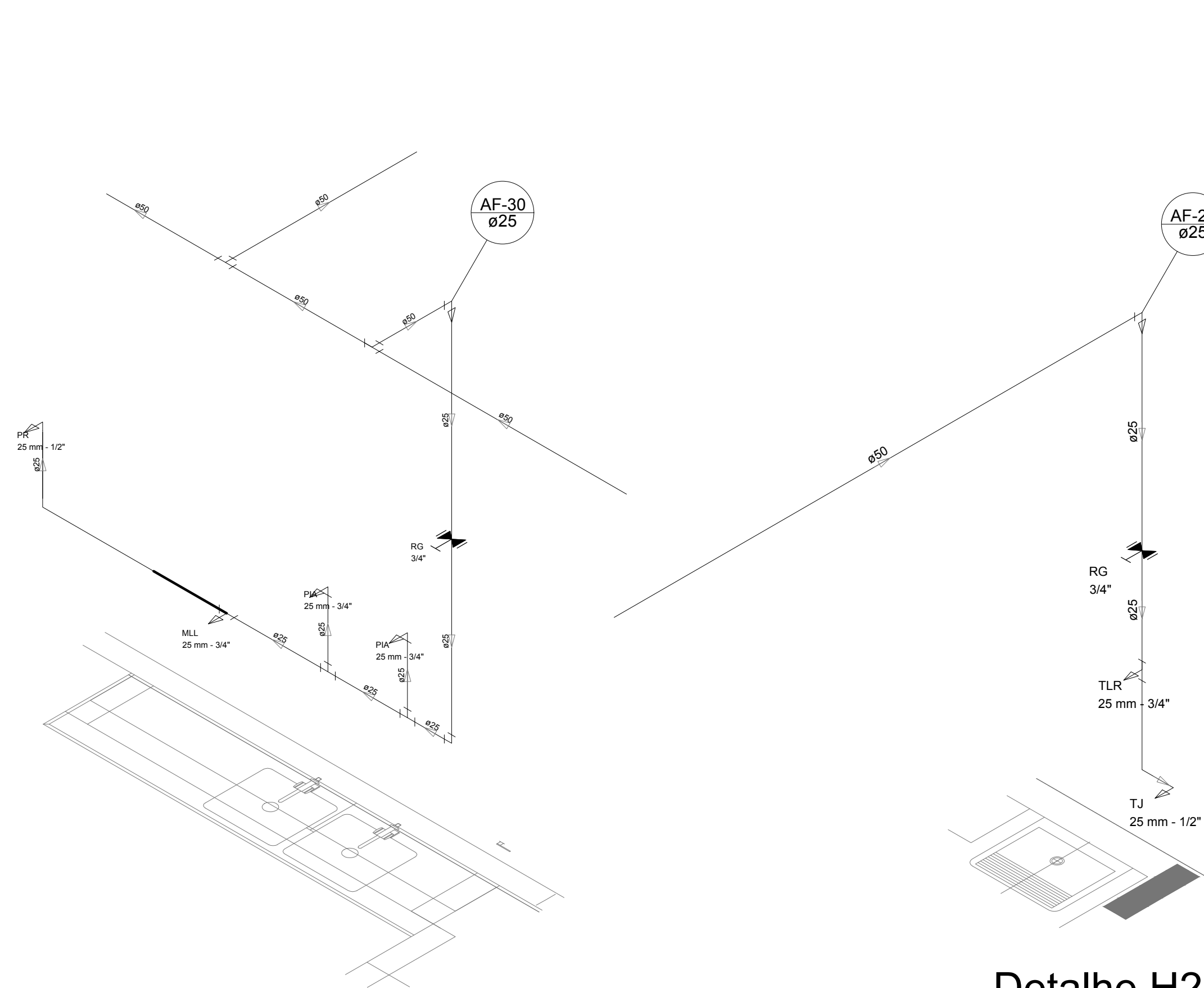

Detalhe H24
escala 1:25

Detalhe H25
escala 1:25

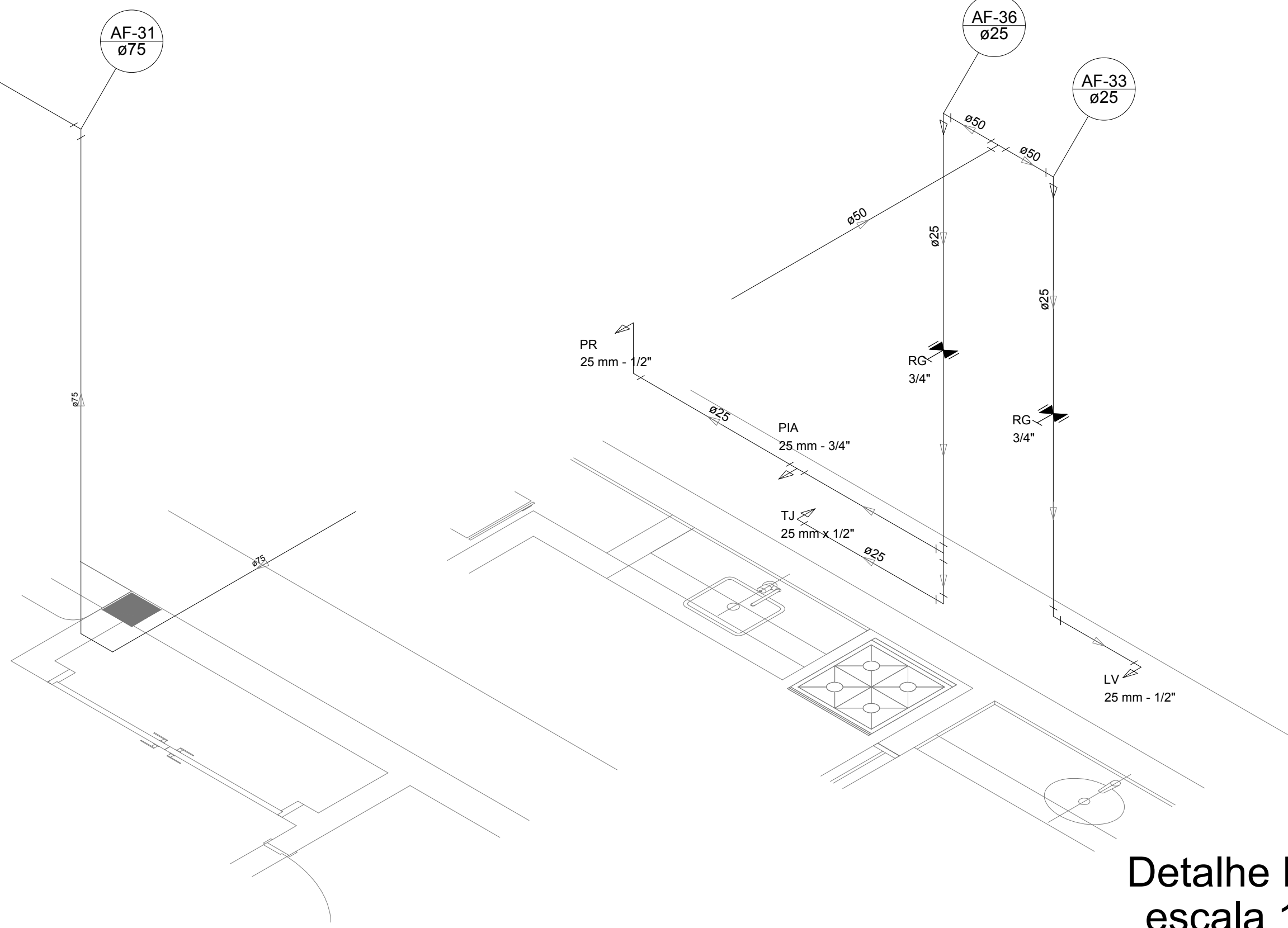

Detalhe H26
escala 1:25

Detalhe H27
escala 1:25

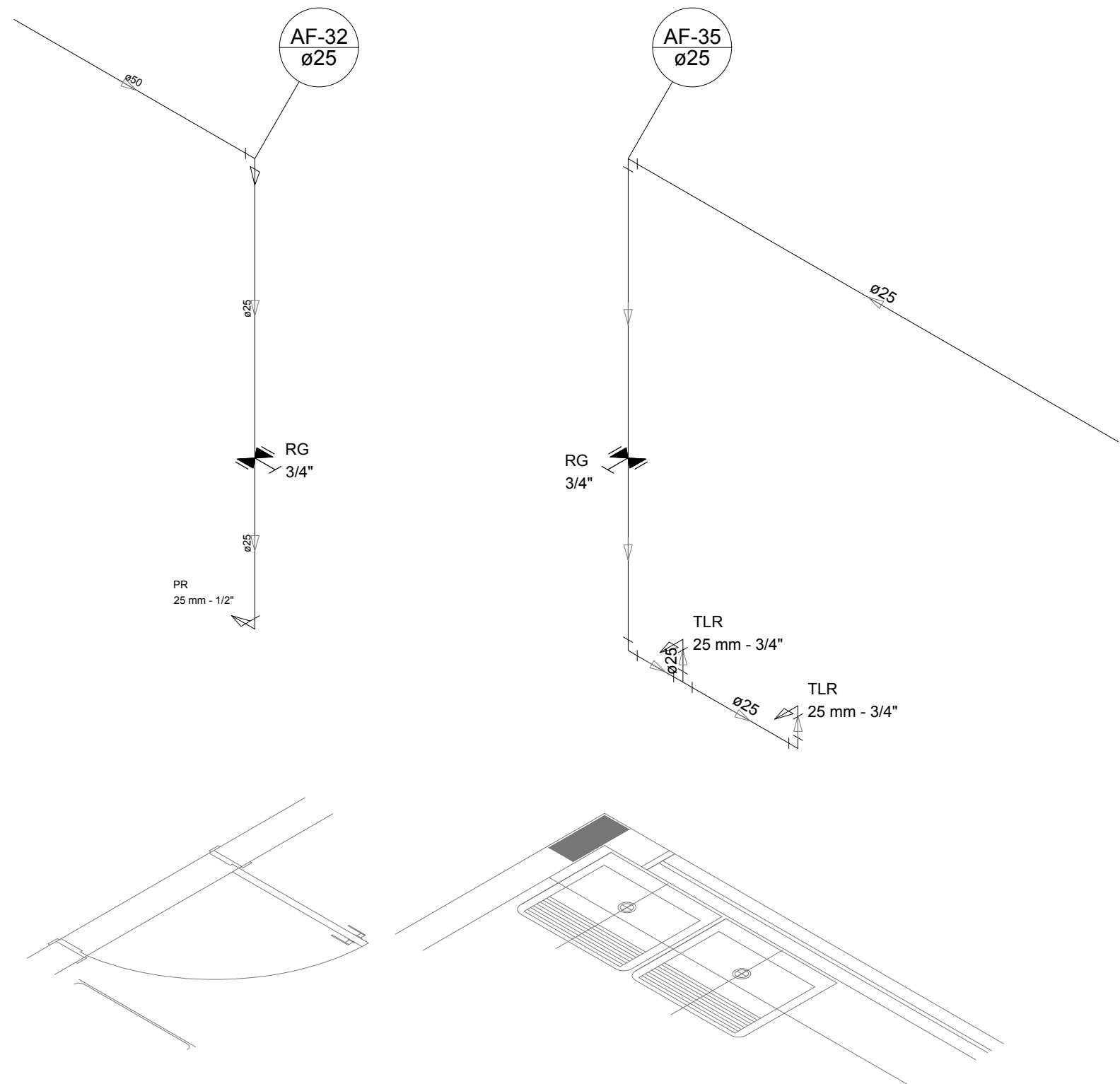

Detalhe H28
escala 1:25

Detalhe H29
escala 1:25

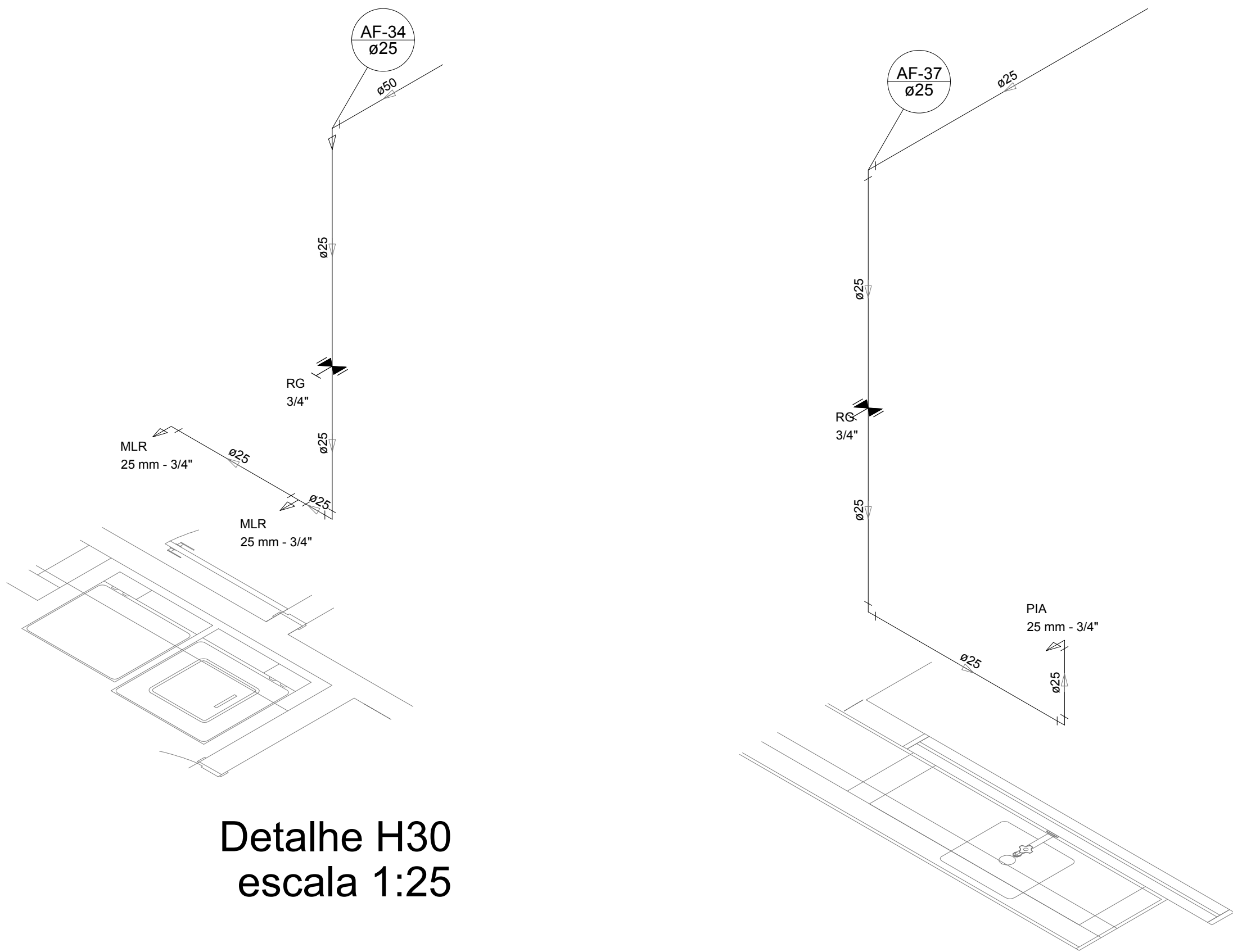

Detalhe H30
escala 1:25

Detalhe H31
escala 1:25

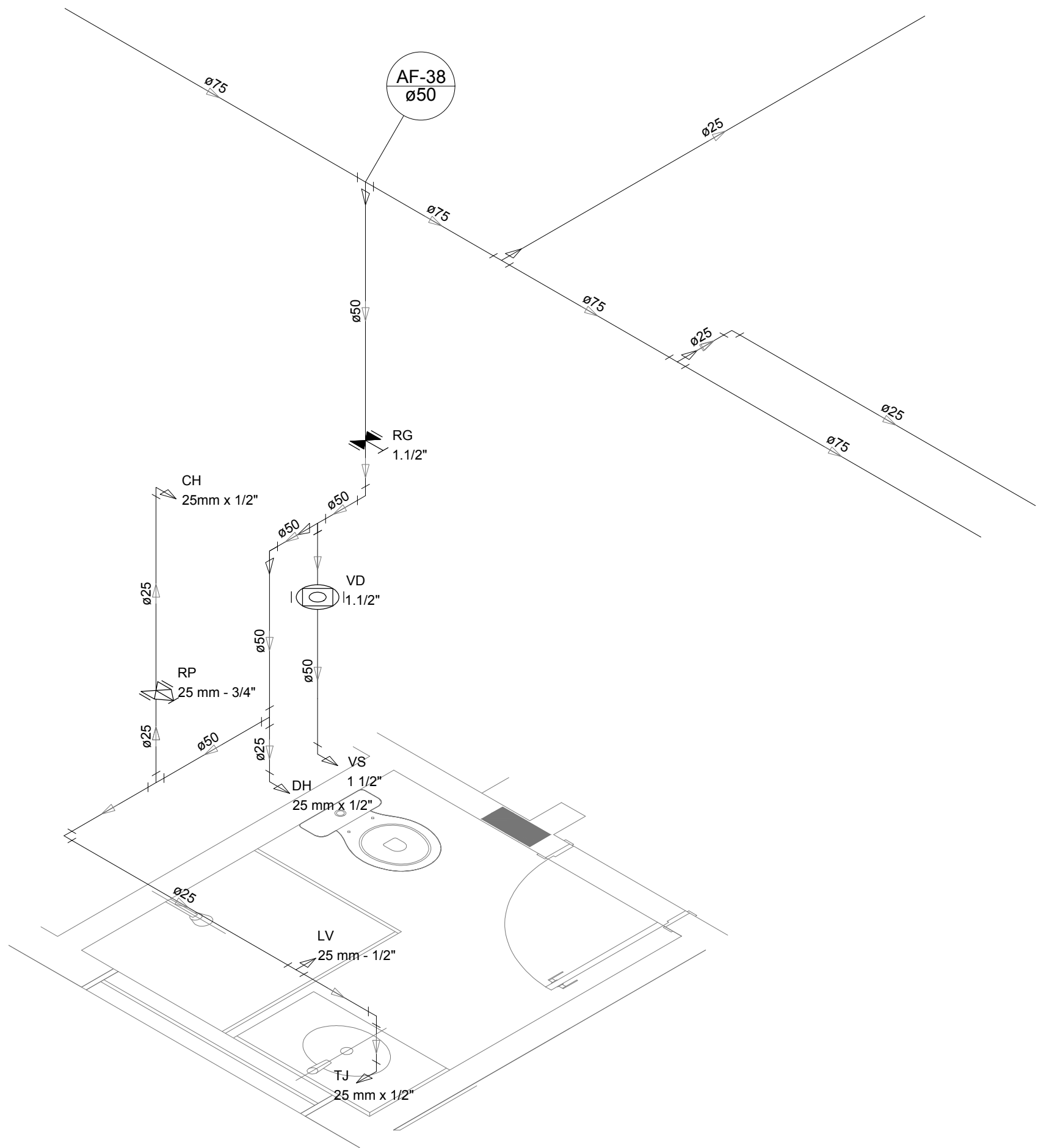

Detalhe H32
escala 1:25

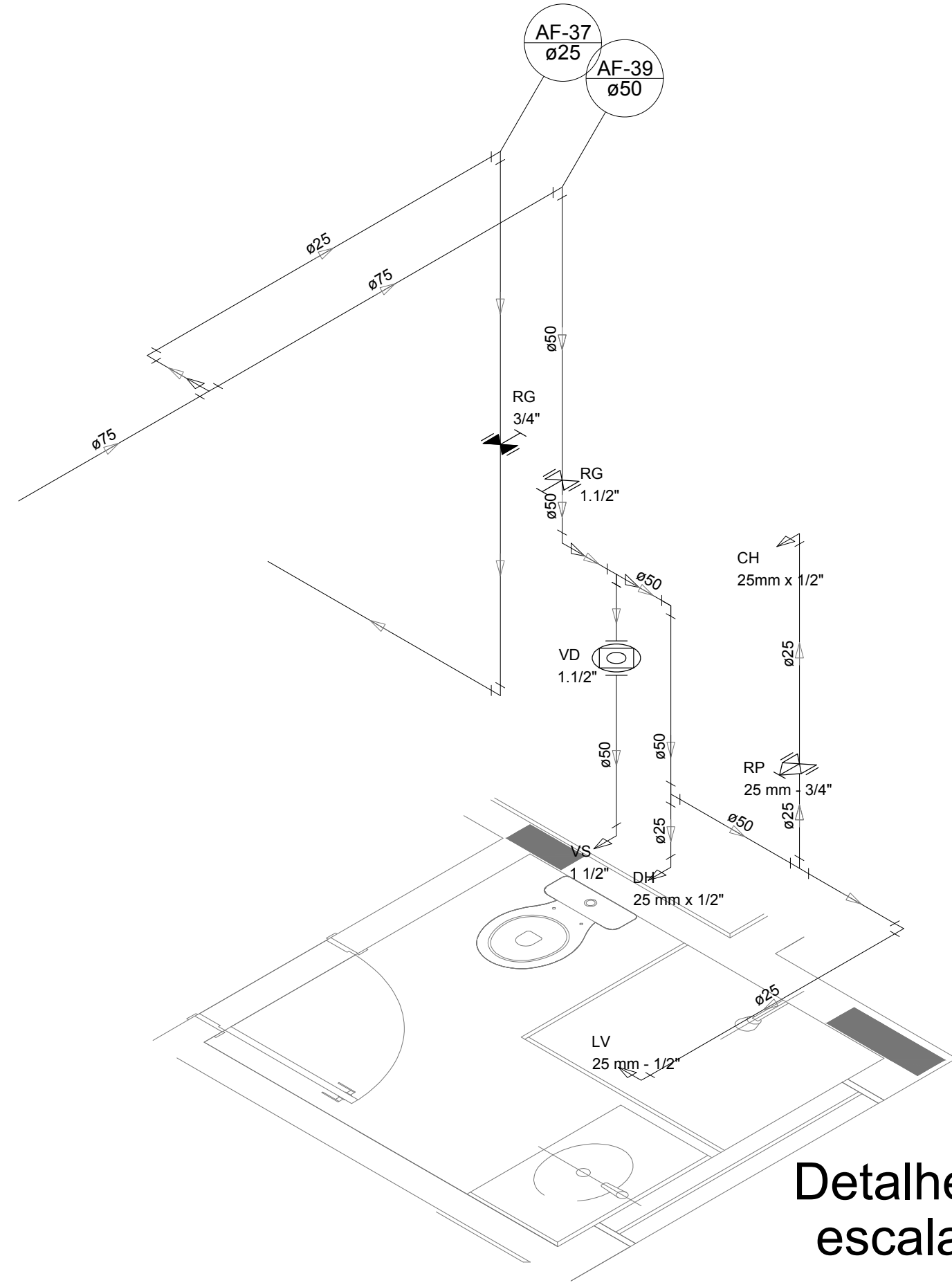

Detalhe H33
escala 1:25

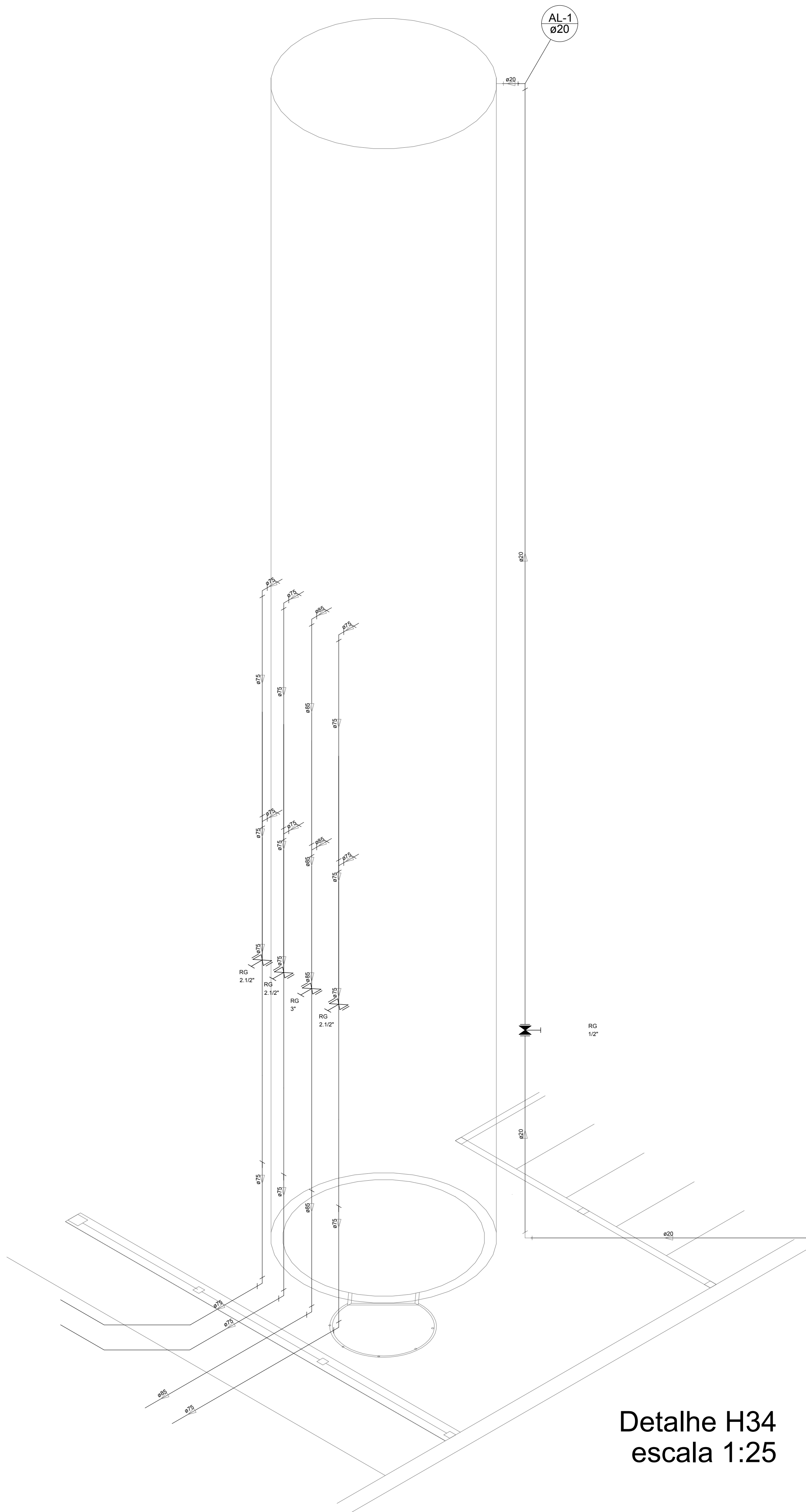

Detalhe H34
escala 1:25

LEGENDA DAS INDICAÇÕES		LEGENDA	
BN	Banheira com peço de 90° - 25 mm - 1/2" - FNDE	AL	ALIMENTADOR PREDIAL
BB	Bedeiro com peço de 90° - 25 mm - 1/2" - FNDE	HD	HIDRÔMETRO
CH	Chuveiro - 25mm x 1/2"	RG	REGISTRO BRUTO GAVETA INDUSTRIAL C/ PVC SOLDÁVEL - RG
DH	Ducha Higiênica - 25 mm x 1/2"	RG	REGISTRO BRUTO GAVETA EUROPA C/ PVC SOLDÁVEL - RG
HD	Hidrômetro - cavalete 1/2" Tigre	RG	REGISTRO DE PRESSÃO C/ PVC SOLDÁVEL - RP
LV	Lavatório com peço de 90° - 25 mm - 3/4" - FNDE	RG	REGISTRO DE GAVETA C/ CANOPLA CROMADA C/ PVC SOLDÁVEL - RG
MLR	Máquina de lavar roupa com Te de 90° - 25 mm - 3/4" - FNDE	RG	REGISTRO DE PRESSÃO C/ PVC SOLDÁVEL - RP
PIA	Pia de cozinha com peço de 90° - 25 mm - 1/2"	RG	REGISTRO DE GAVETA C/ CANOPLA CROMADA C/ PVC SOLDÁVEL - RG
PR	Purificador com peço de 90° - 25 mm - 1/2" - FNDE	RG	REGISTRO DE PRESSÃO C/ PVC SOLDÁVEL - RP
RP	Registro de Pressão com PVC soldável - 25 mm - 3/4"	RG	REGISTRO DE GAVETA C/ CANOPLA CROMADA C/ PVC SOLDÁVEL - RG
RG	Registro de gaveta citanopla cromada c/PVC soldável - 3/4"	RG	REGISTRO DE PRESSÃO C/ PVC SOLDÁVEL - RP
TJR	Tanque de lavar com peço de 90° - 25 mm - 3/4"	RG	REGISTRO DE GAVETA C/ CANOPLA CROMADA C/ PVC SOLDÁVEL - RG
TJ	Torneira de Jardim - 25 mm x 1/2"	RG	REGISTRO DE PRESSÃO C/ PVC SOLDÁVEL - RP
VD	Valvula de descarga c/PVC soldável - 1 1/2"	RG	REGISTRO DE GAVETA C/ CANOPLA CROMADA C/ PVC SOLDÁVEL - RG
VS	Vaso Sanitário com válvula de descarga - 1 1/2"	RG	REGISTRO DE PRESSÃO C/ PVC SOLDÁVEL - RP
ML	Lava louças com peço de 90° - 25 mm - 1/2"	RG	REGISTRO DE GAVETA C/ CANOPLA CROMADA C/ PVC SOLDÁVEL - RG

NOTAS

- EXECUTAR ESTE PROJETO JUNTAMENTE COM O PROJETO ESTRUTURAL.
- ANTES DA CONCRETAGEM VERIFICAR A SUGERIDA PARA AS TUBULAÇÕES DENTRO DOS LANCES ESTABELECIDOS PELA NBR 6118:2014.
- PARA A ALTURA DOS PONTOS HIDRÁULICOS VERIFICAR REFERÊNCIA NO MEMORIAL DESCRITIVO.
- ALTERAÇÃO NESTE PROJETO SOMENTE COM AUTORIZAÇÃO EXPRESSA DO FNDE.

REFERÊNCIAS:

- MEMORIAL DESCRITIVO E ESPECIFICAÇÕES TÉCNICAS
- PLANILHA DE QUANTITATIVOS.

02	JANEIRO/2017	Alteração: quadro de áreas, sanitários infantis 1 e 2, altura da plataforma, mobiliário e equipamento, altura da cerâmica nos sanitários, cor dos pontos dos sanitários e altura da porta final.
01	AGOSTO/2016	Alteração paredes - shaft para tubulação hidráulica e detalhamento; alteração da altura da plataforma.
Nº	DATA	DESCRIÇÃO

CONTROLE DE REVISÕES

CONTROLE DE REVISÕES

CONTROLE DE REVISÕES

CONTROLE DE REVISÕES

CONTROLE DE REVISÕES

CONTROLE DE REVISÕES

CONTROLE DE REVISÕES

CONTROLE DE REVISÕES

CONTROLE DE REVISÕES

CONTROLE DE REVISÕES

CONTROLE DE REVISÕES

CONTROLE DE REVISÕES

CONTROLE DE REVISÕES

CONTROLE DE REVISÕES

CONTROLE DE REVISÕES

CONTROLE DE REVISÕES

CONTROLE DE REVISÕES

CONTROLE DE REVISÕES

CONTROLE DE REVISÕES

CONTROLE DE REVISÕES

CONTROLE DE REVISÕES

CONTROLE DE REVISÕES

CONTROLE DE REVISÕES

CONTROLE DE REVISÕES

CONTROLE DE REVISÕES

CONTROLE DE REVISÕES

CONTROLE DE REVISÕES

CONTROLE DE REVISÕES

CONTROLE DE REVISÕES

CONTROLE DE REVISÕES

CONTROLE DE REVISÕES

CONTROLE DE REVISÕES

CONTROLE DE REVISÕES

CONTROLE DE REVISÕES

CONTROLE DE REVISÕES

CONTROLE DE REVISÕES

CONTROLE DE REVISÕES

CONTROLE DE REVISÕES

CONTROLE DE REVISÕES

CONTROLE DE REVISÕES

CONTROLE DE REVISÕES

CONTROLE DE REVISÕES

CONTROLE DE REVISÕES

CONTROLE DE REVISÕES

CONTROLE DE REVISÕES

CONTROLE DE REVISÕES

CONTROLE DE REVISÕES

CONTROLE DE REVISÕES

CONTROLE DE REVISÕES

CONTROLE DE REVISÕES

CONTROLE DE REVISÕES

CONTROLE DE REVISÕES

CONTROLE DE REVISÕES

CONTROLE DE REVISÕES

CONTROLE DE REVISÕES

CONTROLE DE REVISÕES

CONTROLE DE REVISÕES

CONTROLE DE REVISÕES

CONTROLE DE REVISÕES

CONTROLE DE REVISÕES

CONTROLE DE REVISÕES

CONTROLE DE REVISÕES

CONTROLE DE REVISÕES

CONTROLE DE REVISÕES

CONTROLE DE REVISÕES

CONTROLE DE REVISÕES

CONTROLE DE REVISÕES

CONTROLE DE REVISÕES

CONTROLE DE REVISÕES

CONTROLE DE REVISÕES

CONTROLE DE REVISÕES

CONTROLE DE REVISÕES

CONTROLE DE REVISÕES

CONTROLE DE REVISÕES

CONTROLE DE REVISÕES

CONTROLE DE REVISÕES

CONTROLE DE REVISÕES

CONTROLE DE REVISÕES

CONTROLE DE REVISÕES

CONTROLE DE REVISÕES

CONTROLE DE REVISÕES

CONTROLE DE REVISÕES

CONTROLE DE REVISÕES

CONTROLE DE REVISÕES

CONTROLE DE REVISÕES

CONTROLE DE REVISÕES

CONTROLE DE REVISÕES

CONTROLE DE REVISÕES

CONTROLE DE REVISÕES

CONTROLE DE REVISÕES

CONTROLE DE REVISÕES

CONTROLE DE REVISÕES

CONTROLE DE REVISÕES

CONTROLE DE REVISÕES

CONTROLE DE REVISÕES

CONTROLE DE REVISÕES

CONTROLE DE REVISÕES

CONTROLE DE REVISÕES

CONTROLE DE REVISÕES

CONTROLE DE REVISÕES

CONTROLE DE REVISÕES

CONTROLE DE REVISÕES

CONTROLE DE REVISÕES

CONTROLE DE REVISÕES

CONTROLE DE REVISÕES

CONTROLE DE REVISÕES

CONTROLE DE REVISÕES

CONTROLE DE REVISÕES

CONTROLE DE REVISÕES

CONTROLE DE REVISÕES

CONTROLE DE REVISÕES

CONTROLE DE REVISÕES

CONTROLE DE REVISÕES

CONTROLE DE REVISÕES

CONTROLE DE REVISÕES

CONTROLE DE REVISÕES

CONTROLE DE REVISÕES

CONTROLE DE REVISÕES

CONTROLE DE REVISÕES

CONTROLE DE REVISÕES

CONTROLE DE REVISÕES

CONTROLE DE REVISÕES

CONTROLE DE REVISÕES

CONTROLE DE REVISÕES

CONTROLE DE REVISÕES

CONTROLE DE REVISÕES

CONTROLE DE REVISÕES

CONTROLE DE REVISÕES

CONTROLE DE REVISÕES

CONTROLE DE REVISÕES

CONTROLE DE REVISÕES

CONTROLE DE REVISÕES

CONTROLE DE REVISÕES

CONTROLE DE REVISÕES

CONTROLE DE REVISÕES

CONTROLE DE REVISÕES

CONTROLE DE REVISÕES

CONTROLE DE REVISÕES

CONTROLE DE REVISÕES

CONTROLE DE REVISÕES

CONTROLE DE REVISÕES

CONTROLE DE REVISÕES

CONTROLE DE REVISÕES

CONTROLE DE REVISÕES

CONTROLE DE REVISÕES

CONTROLE DE REVISÕES

CONTROLE DE REVISÕES

CONTROLE DE REVISÕES

CONTROLE DE REVISÕES

CONTROLE DE REVISÕES

CONTROLE DE REVISÕES

CONTROLE DE REVISÕES

CONTROLE DE REVISÕES

CONTROLE DE REVISÕES

CONTROLE DE REVISÕES

CONTROLE DE REVISÕES

CONTROLE DE REVISÕES

CONTROLE DE REVISÕES

CONTROLE DE REVISÕES

CONTROLE DE REVISÕES

CONTROLE DE REVISÕES

CONTROLE DE REVISÕES

CONTROLE DE REVISÕES

CONTROLE DE REVISÕES

CONTROLE DE REVISÕES

CONTROLE DE REVISÕES

CONTROLE DE REVISÕES

CONTROLE DE REVISÕES

CONTROLE DE REVISÕES

CONTROLE DE REVISÕES

CONTROLE DE REVISÕES

CONTROLE DE REVISÕES

CONTROLE DE REVISÕES

CONTROLE DE REVISÕES

CONTROLE DE REVISÕES

CONTROLE DE REVISÕES

CONTROLE DE REVISÕES

CONTROLE DE REVISÕES

CONTROLE DE REVISÕES

CONTROLE DE REVISÕES

CONTROLE DE REVISÕES

CONTROLE DE REVISÕES

CONTROLE DE REVISÕES

CONTROLE DE REVISÕES

CONTROLE DE REVISÕES

CONTROLE DE REVISÕES

CONTROLE DE REVISÕES

CONTROLE DE REVISÕES

CONTROLE DE REVISÕES

CONTROLE DE REVISÕES

CONTROLE DE REVISÕES

CONTROLE DE REVISÕES

CONTROLE DE REVISÕES

CONTROLE DE REVISÕES

CONTROLE DE REVISÕES

CONTROLE DE REVISÕES

CONTROLE DE REVISÕES

CONTROLE DE REVISÕES

CONTROLE DE REVISÕES

CONTROLE DE REVISÕES

CONTROLE DE REVISÕES

CONTROLE DE REVISÕES

CONTROLE DE REVISÕES

CONTROLE DE REVISÕES

CONTROLE DE REVISÕES

CONTROLE DE REVISÕES

CONTROLE DE REVISÕES

CONTROLE DE REVISÕES

CONTROLE DE REVISÕES

CONTROLE DE REVISÕES

CONTROLE DE REVISÕES

CONTROLE DE REVISÕES

CONTROLE DE REVISÕES

CONTROLE DE REVISÕES

CONTROLE DE REVISÕES

CONTROLE DE REVISÕES

CONTROLE DE REVISÕES

CONTROLE DE REVISÕES

CONTROLE DE REVISÕES

CONTROLE DE REVISÕES

CONTROLE DE REVISÕES

CONTROLE DE REVISÕES

CONTROLE DE REVISÕES

CONTROLE DE REVISÕES

CONTROLE DE REVISÕES

CONTROLE DE REVISÕES

CONTROLE DE REVISÕES

CONTROLE DE REVISÕES

CONTROLE DE REVISÕES

CONTROLE DE REVISÕES

CONTROLE DE REVISÕES

CONTROLE DE REVISÕES

CONTROLE DE REVISÕES

CONTROLE DE REVISÕES

CONTROLE DE REVISÕES

CONTROLE DE REVISÕES

CONTROLE DE REVISÕES

CONTROLE DE REVISÕES

CONTROLE DE REVISÕES

CONTROLE DE REVISÕES

CONTROLE DE REVISÕES

CONTROLE DE REVISÕES

CONTROLE DE REVISÕES

CONTROLE DE REVISÕES

CONTROLE DE REVISÕES

CONTROLE DE REVISÕES

CONTROLE DE REVISÕES

CONTROLE DE REVISÕES

CONTROLE DE REVISÕES

CONTROLE DE REVISÕES

CONTROLE DE REVISÕES

CONTROLE DE REVISÕES



LEGENDA DAS INDICAÇÕES	
BN	Banheira com joelho de 90° - 25 mm - 1/2" - FNDE
BB	Bebedouro com joelho de 90° - 25 mm - 1/2" - FNDE
CH	Chuveiro - 25mm x 1/2"
DH	Ducha Higiénica - 25 mm x 1/2"
HIDRÔ-METRO	Hidrômetros - cavalete 1/2"-Tigre
LV	Lavatório com joelho de 90° - 25 mm - 1/2"
MLR	Máquina de lavar roupa com Te de 90° - 25 mm - 3/4" - FNDE
PIA	Pia de cozinha com joelho de 90° - 25 mm - 1/2"
PR	Purificador com joelho 90° - 25 mm - 1/2" - FNDE
RP	Registro de Pressão com PVC soldável - 25 mm - 3/4"
RG	Registro de gaveta c/canopla cromada c/PVC soldável - 3/4"
TLR	Tanque de lavar com joelho de 90° - 25 mm - 3/4"
TJ	Torneira de Jardim - 25 mm x 1/2"
VD	Válvula de descarga c/PVC soldável - 1.1/2"
VS	Vaso Sanitário com válvula de descarga - 1 1/2"
MLL	Lava louças com joelho de 90° - 25 mm - 1/2"

LEGENDA	
	ALIMENTADOR PREDIAL
	HIDRÔMETRO
	REGISTRO BRUTO GAVETA INDUSTRIAL C/ PVC SOLDÁVEL - RG
	REGISTRO BRUTO GAVETA EUROPA C/ PVC SOLDÁVEL - RG
	REGISTRO DE PRESSÃO C/ PVC SOLDÁVEL - RP
	REGISTRO DE GAVETA C/ CANOPLA CROMADA C/ PVC SOLDÁVEL - RG
	VÁLVULA DE DESCARGA C/PVC SOLDÁVEL - VD

NOTAS	
- EXECUTAR ESTE PROJETO JUNTAMENTE COM O PROJETO ESTRUTURAL;	
- ANTES DA CONCRETAGEM PREVER PASSAGEM PARA AS TUBULAÇÕES, DENTRO DOS LIMITESESTABELECIDOS PELA NBR 6118:2014;	
- PARA ALTURA DOS PONTOS HIDRAULICOS VERIFICAR REFERÊNCIA NO MEMORIAL DESCRITIVO;	
- ALTERAÇÕES NESTE PROJETO SOMENTE COM AUTORIZAÇÃO EXPRESSA DO FNDE.	
REFERÊNCIAS:	
- MEMORIAL DESCRITIVO E ESPECIFICAÇÕES TÉCNICAS	
- PLANILHA DE QUANTITATIVOS	

02	JANEIRO/ 2017	Atendimento à NBR 9050/ 2015; Alteração: quadro de áreas, sanitários infantis 1 e 2, altura da platibanda, mobiliário e equipamento, altura da cerâmica nos sanitários, cor dos pontos dos solários e altura da porta P44; Acréscimo das duchas higiénicas e escaninhos pré-escola. Retirada da chapa de aço abaixo da platibanda.
01	AGOSTO/ 2016	Alteração paredes - shaft para tubulação hidráulica e detalhamento; alteração da altura da platibanda.
Nº	DATA	DESCRIÇÃO

CONTROLE DE REVISÕES

		Ministério da Educação	
PROJETO PADRÃO - FNDE			
PROPRIETÁRIO: :			
ENDEREÇO:			
MUNICÍPIO — UF:			
PROPRIETÁRIO			
RESP. TÉCNICO		CREA	
AUTOR DO PROJETO		CAU	
DLFO		CREA	
		RA	
OBSERVAÇÕES:			
PROGRAMA PROINFÂNCIA - PROJETO TIPO 2			
PROJETO DE INSTALAÇÕES			
COORDENAÇÃO CGEST - Coordenação Geral de Infraestrutura Eduacional		REDE DE ÁGUA FRIA LANÇAMENTO DA REDE PLANTA BAIXA DO TÉRREO	
FORMATO (841x630)		REVISÃO R.00 R.01 R.02	
		ESCALA 1/75 DATA EMISSÃO JANEIRO/2017	
		PRANCHA 01/08	
HAG			

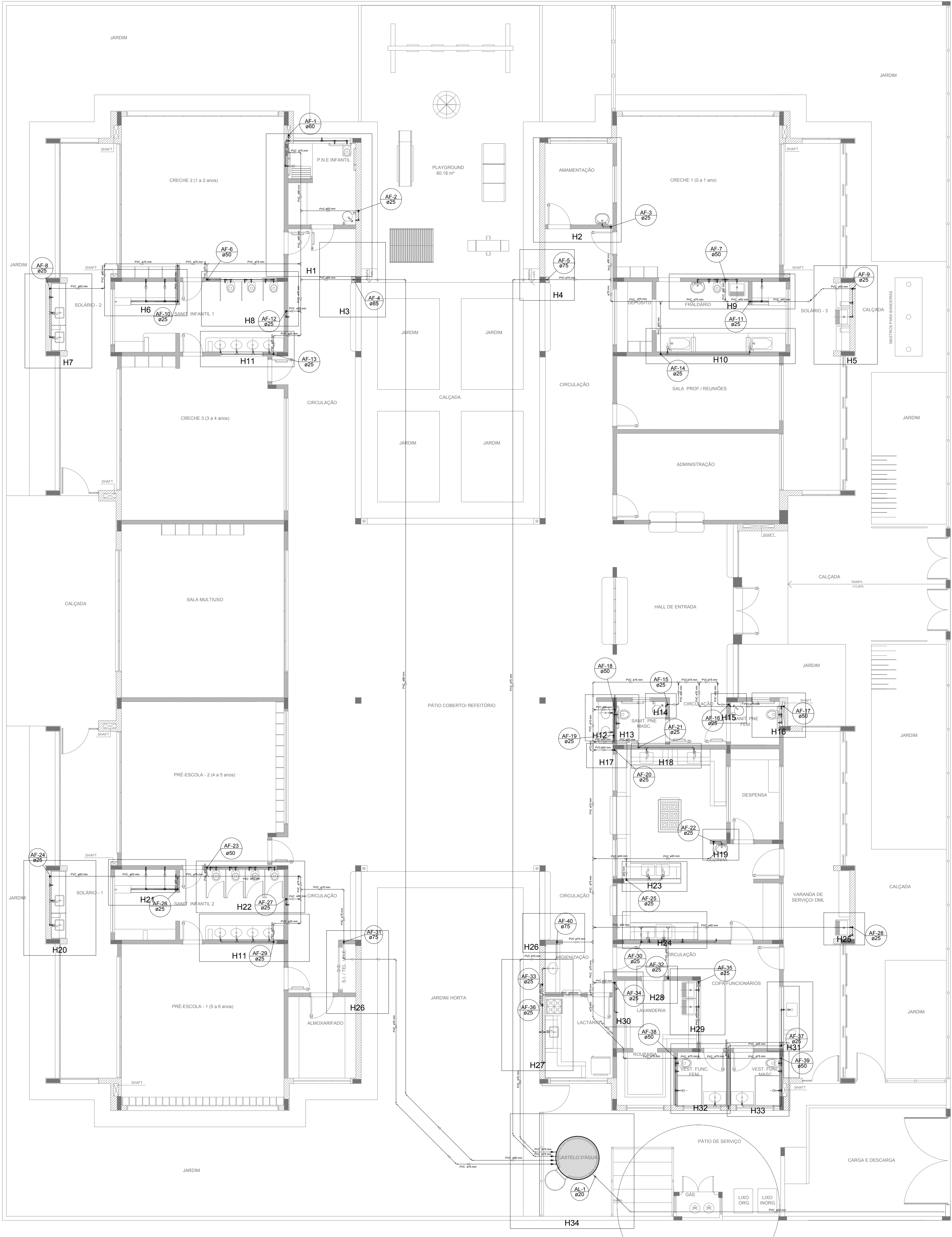

LEGENDA DAS INDICAÇÕES	
BN	Banheira com joelho de 90° - 25 mm - 1/2" - FNDE
BB	Bebedouro com joelho de 90° - 25 mm - 1/2" - FNDE
CH	Chuveiro - 25mm x 1/2"
DH	Ducha Higiénica - 25 mm x 1/2"
HIDRÔ-METRO	Hidrômetros - cavaletes 1/2"-Tigre
LV	Lavatório com joelho de 90° - 25 mm - 1/2"
MLR	Máquina de lavar roupa com Te de 90° - 25 mm - 3/4" - FNDE
PIA	Pia de cozinha com joelho de 90° - 25 mm - 1/2"
PR	Purificador com joelho 90° - 25 mm - 1/2" - FNDE
RP	Registro de Pressão com PVC soldável - 25 mm - 3/4"
RG	Registro de gaveta c/canopla cromada c/PVC soldável - 3/4"
TLR	Tanque de lavar com joelho de 90° - 25 mm - 3/4"
TJ	Tomeira de Jardim - 25 mm x 1/2"
VD	Valvula de descarga c/PVC soldável - 1.1/2"
VS	Vaso Sanitário com válvula de descarga - 1 1/2"
MLL	Lava louças com joelho de 90° - 25 mm - 1/2"

LEGENDA	
	ALIMENTADOR PREDIAL
	HIDRÔMETRO
	REGISTRO BRUTO GAVETA INDUSTRIAL C/ PVC SOLDÁVEL - RG
	REGISTRO BRUTO GAVETA EUROPA C/ PVC SOLDÁVEL - RG
	REGISTRO DE PRESSÃO C/ PVC SOLDÁVEL - RP
	REGISTRO DE GAVETA C/ CANOPLA CROMADA C/ PVC SOLDÁVEL - RG
	VÁLVULA DE DESCARGA C/PVC SOLDÁVEL - VD

NOTAS	
- EXECUTAR ESTE PROJETO JUNTAMENTE COM O PROJETO ESTRUTURAL;	
- ANTES DA CONCRETAGEM PREVER PASSAGEM PARA AS TUBULAÇÕES, DENTRO DOS LIMITESE ESTABELECIDOS PELA NBR 6118:2014;	
- PARA ALTAURA DOS PONTOS HIDRAULICOS VERIFICAR REFERÊNCIA NO MEMORIAL DESCRITIVO;	
- ALTERAÇÕES NESTE PROJETO SOMENTE COM AUTORIZAÇÃO EXPRESSA DO FNDE;	
REFERÊNCIAS:	
- MEMORIAL DESCRITIVO E ESPECIFICAÇÕES TÉCNICAS	
- PLANILHA DE QUANTITATIVOS.	

02	JANEIRO/ 2017	Atendimento à NBR 9050/ 2015; Alteração: quadro de áreas, sanitários infantis 1 e 2, altura da platibanda, mobiliário e equipamento, altura da cerâmica nos sanitários, cor dos portões dos solários e altura da porta PA4; Acréscimo das duchas higiénicas e escaninhos pré-escola. Retirada da chapa de aço abaixo da platibanda.
01	AGOSTO/ 2016	Alteração paredes - shaft para tubulação hidráulica e detalhamento; alteração da altura da platibanda.
Nº	DATA	DESCRIÇÃO

CONTROLE DE REVISÕES

		Ministério da Educação	
PROJETO PADRÃO - FNDE			
PROPRIETÁRIO: :			
ENDEREÇO:			
MUNICÍPIO — UF:			
PROPRIETÁRIO			
RESP. TÉCNICO		CREA	
AUTOR DO PROJETO		CAU	
DLFO		CREA	
		RA	
OBSERVAÇÕES:			
PROGRAMA PROINFÂNCIA - PROJETO TIPO 2			
PROJETO DE INSTALAÇÕES			
COORDENAÇÃO CGEST - Coordenação Geral de Infraestrutura Educacional		REDE DE ÁGUA FRIA INDICAÇÃO DOS DETALHES ISOMÉTRICOS PLANTA BAIXA DO TÉRREO	
HAG			
FORMATO (841x630)		REVISÃO R.00 R.01 R.02	
ESCALA 1/75		FRANCHA 02/08	
DATA EMISSÃO JANEIRO/2017			

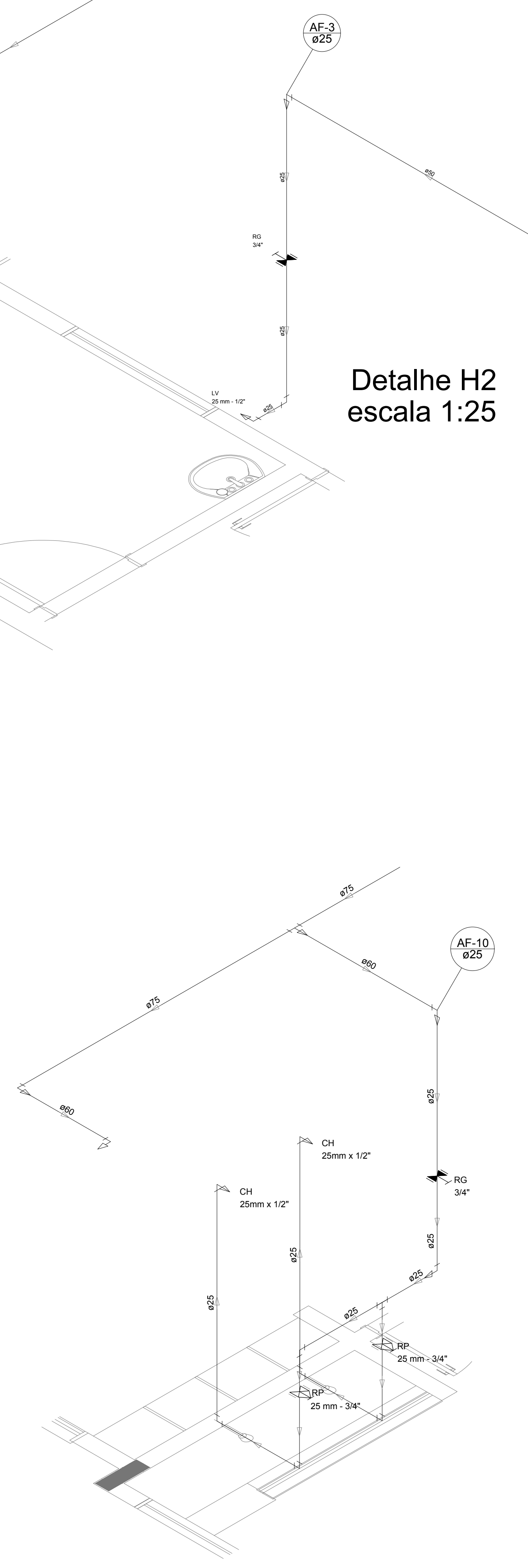
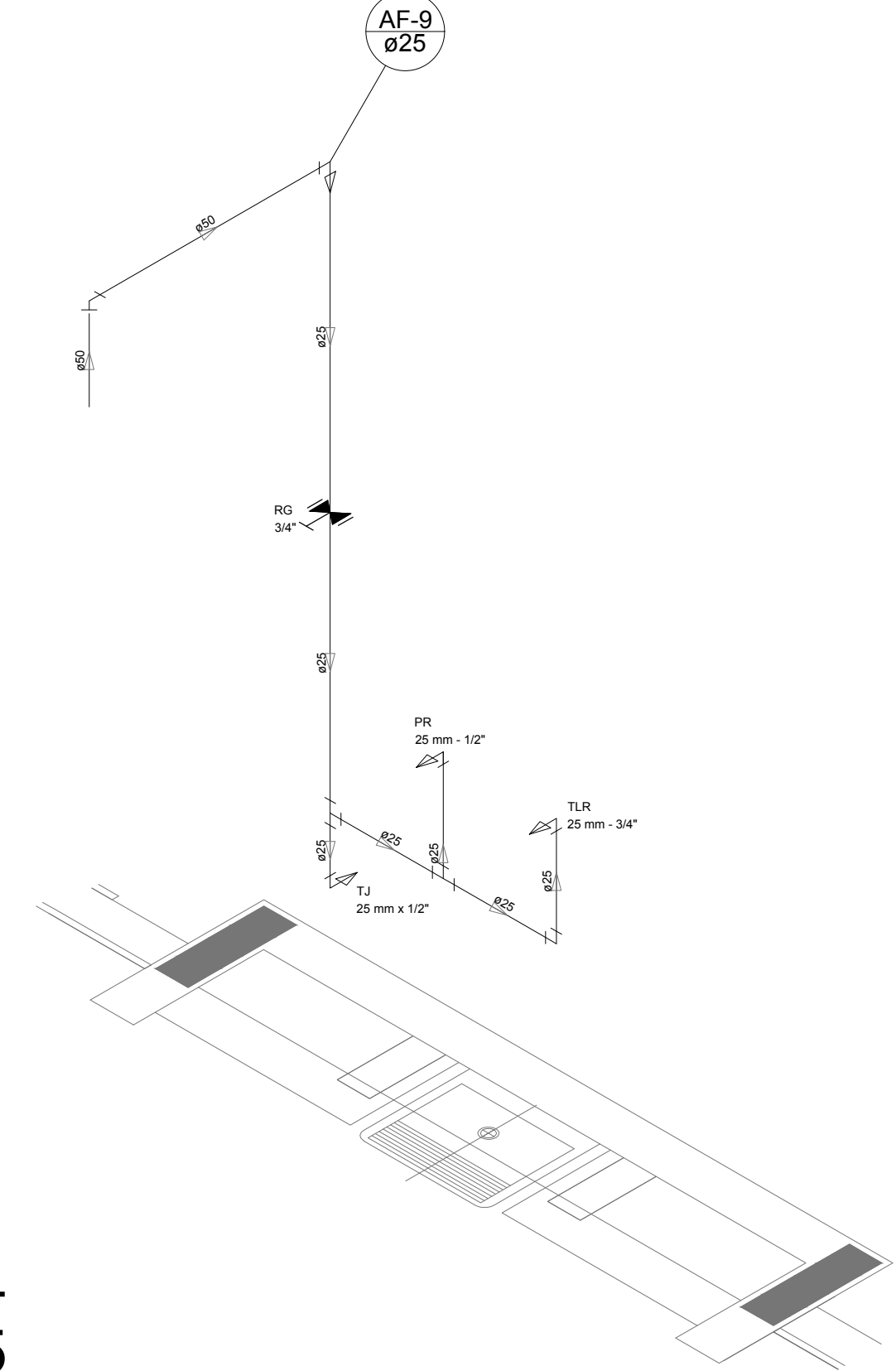
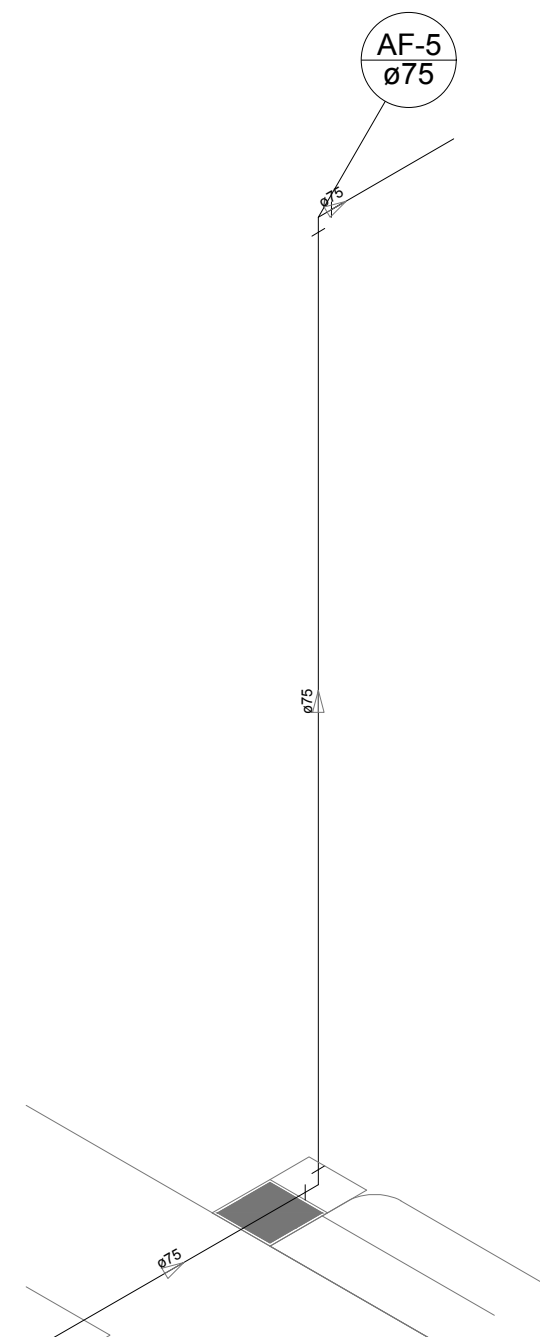
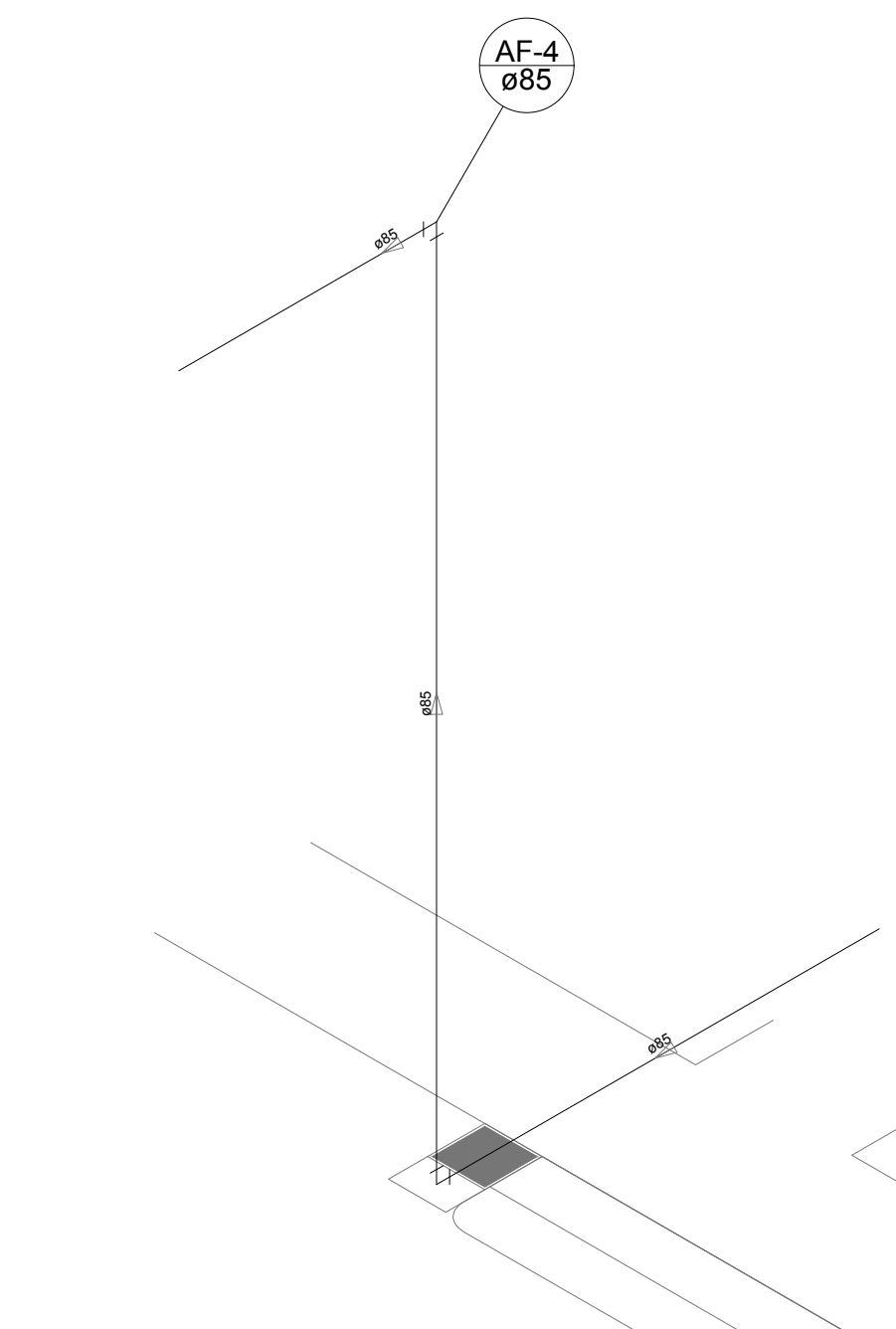
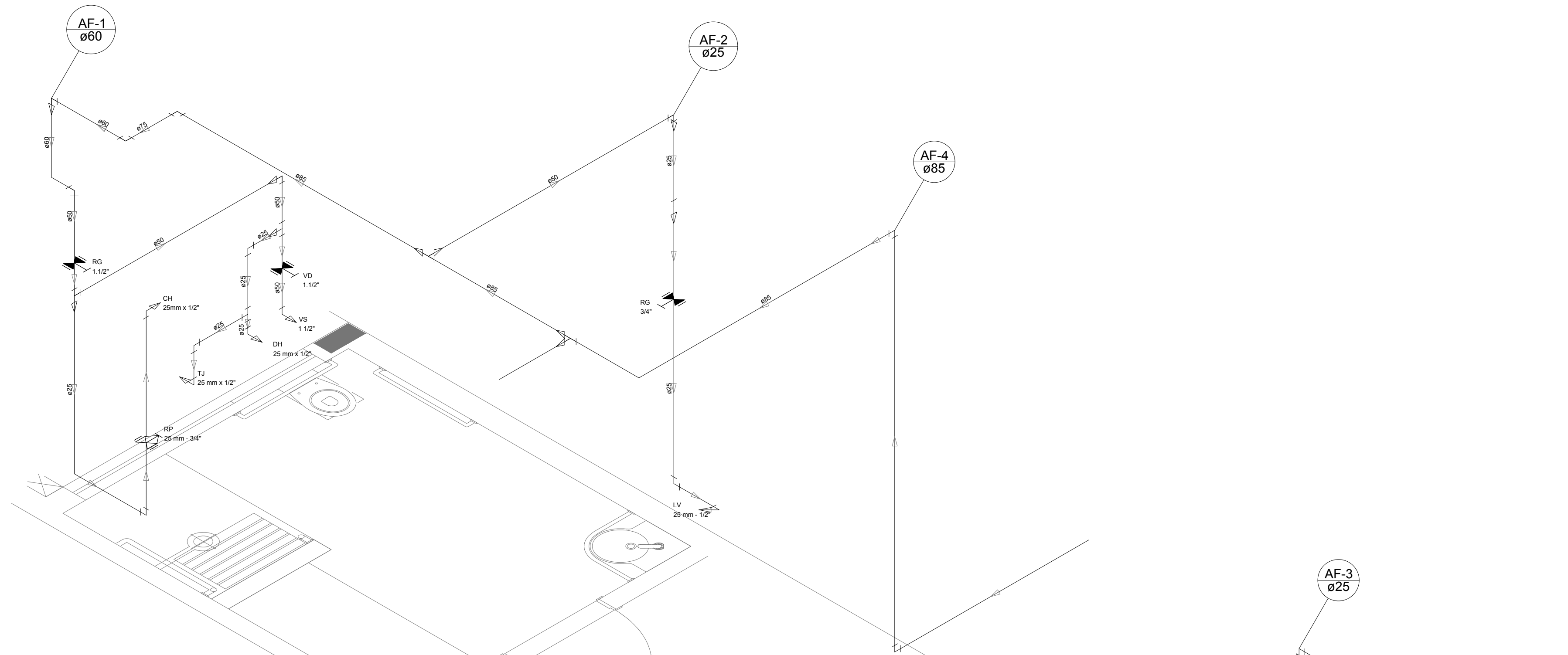
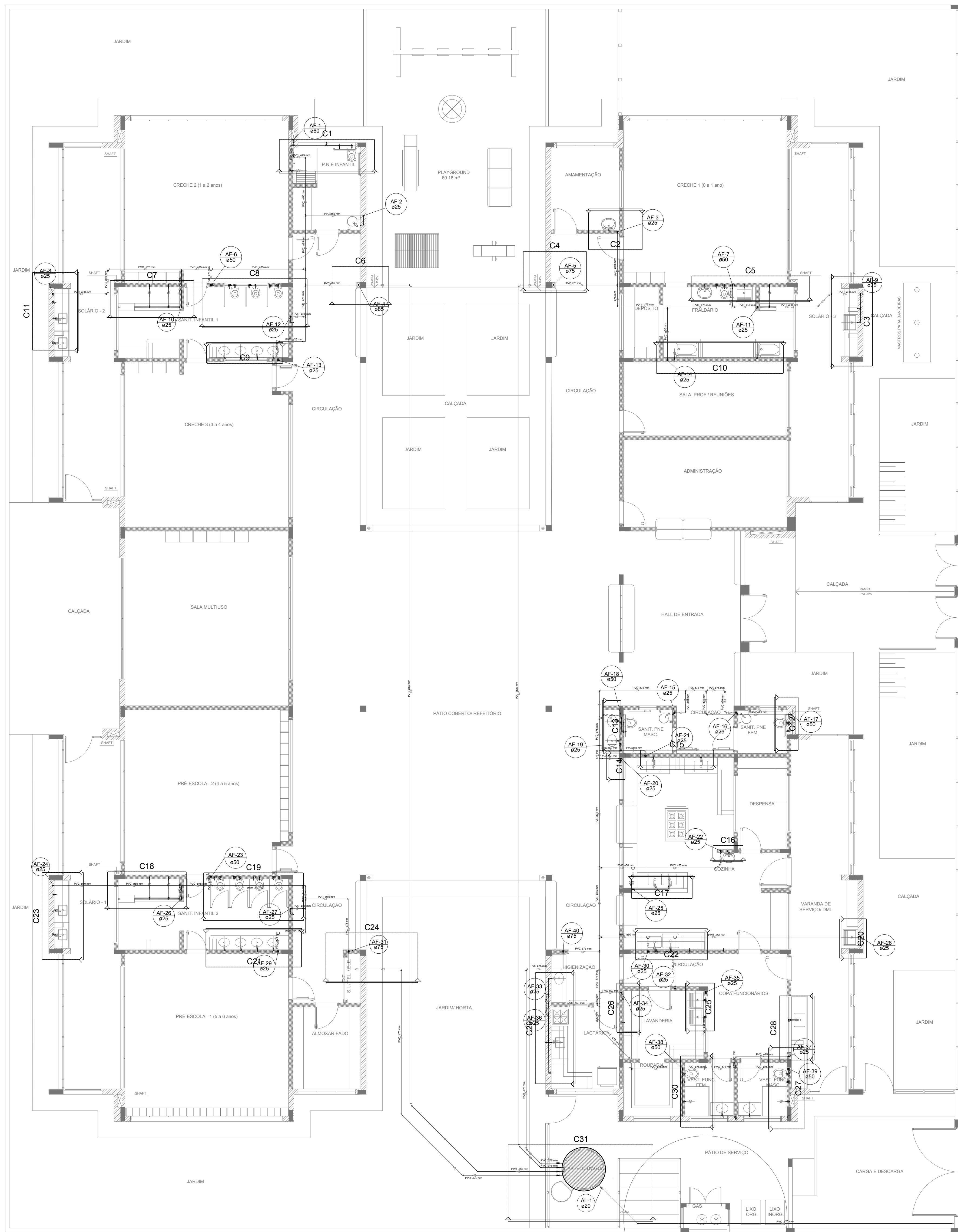

LEGENDA DAS INDICAÇÕES		LEGENDA
BN	Banheira com peço de 90° - 25 mm - 1/2" - FNDE	ALIMENTADOR PREDIAL
BB	Bedroom com peço de 90° - 25 mm - 1/2" - FNDE	
CH	Chuveiro - 25mm x 1/2"	HIDRÔMETRO
DI	Ducha Higiénica - 25 mm x 1/2"	
HIDRÔMETRO	Hidrômetros - cavalete 1/2" Tigre	REGISTRO BRUTO GAVETA INDUSTRIAL C/ PVC SOLDÁVEL - RG
LV	Lavatório com peço de 90° - 25 mm - 1/2"	REGISTRO BRUTO GAVETA EUROPA C/ PVC SOLDÁVEL - RG
MLR	Máquina de lavar roupa com Te de 90° - 25 mm - 3/4" - FNDE	REGISTRO DE PRESSÃO C/ PVC SOLDÁVEL - RP
PIA	Pia de cozinha com peço de 90° - 25 mm - 1/2"	REGISTRO DE GAVETA C/ CANOPLA CROMADA C/ PVC SOLDÁVEL - RG
PR	Purificador com peço de 90° - 25 mm - 1/2" - FNDE	
RP	Registro de Pressão com PVC soldável - 25 mm - 3/4"	VÁLVULA DE DESCARGA CPVC SOLDÁVEL - VD
RG	Registro de gaveta c/ canopla cromada c/ PVC soldável - 3/4"	
TLR	Tanque de lavar com peço de 90° - 25 mm - 3/4"	
TJ	Torneira de Jatin - 25 mm x 1/2"	
VD	Válvula de descarga c/ PVC soldável - 1 1/2"	
VS	Vaso Sanitário com válvula de descarga - 1 1/2"	
MLL	Lava louças com peço de 90° - 25 mm - 1/2"	

NOTAS	
- EXECUTAR ESTE PROJETO JUNTAMENTE COM O PROJETO ESTRUTURAL.	
- ANTES DA CONCRETAGEM REVISAR A NÍVEL DAS TUBULAÇÕES, DENTRO DOS LIMITES ESTABELECIDOS PELA NBR 6118:2014.	
- PARA A ALTURA DOS PONTOS HIDRÁULICOS VERIFICAR REFERÊNCIA NO MEMORIAL DESCRITIVO.	
- ALTERAÇÕES NESTE PROJETO SOMENTE COM AUTORIZAÇÃO EXPRESSA DO FNDE.	
REFERÊNCIAS	
- MEMORIAL DESCRITIVO E ESPECIFICAÇÕES TÉCNICAS	
- PLANILHA DE QUANTITATIVOS	

02	JANEIRO/2017	Alteração a NBR 9050/2015; Alteração quadro de áreas, sanitários infantis 1 e 2, altura da platibanda, mobiliário e equipamento, altura de cordões nos sanitários, cor dos portões dos sanitários e altura da porta PIA.
01	AGOSTO/2016	Alteração paredes - shaft para tubulação hidráulica e detalhamento; alteração da altura da platibanda.
Nº	DATA	DESCRIÇÃO
CONTROLE DE REVISÕES		

<div><div><div>FNDE</div><div>Fundo Nacional de Desenvolvimento da Educação</div></div></div>		Ministério da Educação	
PROJETO PADRÃO - FNDE			
PROPRIETÁRIO: :			
ENDEREÇO:			
MUNICÍPIO – UF:			
PROPRIETÁRIO			
RESP. TÉCNICO		CREA	
AUTOR DO PROJETO		CAU	
DFO		CREA	
		RA	
OBSERVAÇÕES:			
PROGRAMA PROINFÂNCIA - PROJETO TIPO 2			
PROJETO DE INSTALAÇÕES			
COORDENAÇÃO CGEST - Coordenação Geral de Infraestrutura Eduacional		REDE DE ÁGUA FRIA INDICAÇÃO DOS DETALHES - CORTES DETALHES ISOMÉTRICOS H1 A H6	
		HAG	
REVISÃO		ESCALA	
R.00		INDICADA	
R.01		DATA EMISSÃO	
R.02		JANEIRO/2017	
PRONCHIA		03/08	
FORMATO		A0 (1189x841)	